PROVINCIA DI BRESCIA

PIANO DI EMERGENZA PROVINCIALE

Protezione Civile PROVINCIA DI BRESCIA

1 di 2

CARTA DI SINTESI DEGLI SCENARI

RISCHIO IDROGEOLOGICO

1:50.000

Legenda

- Aree urbanizzate (da CTR e DUSAF)
- Laghi e fiumi
- Reticolo idrografico principale
- Confini comunali
- Confini Comunità Montane

Viabilità
- Strade statali (ANAS)
- Strade provinciali
- Altra viabilità locale
- Tangenziali
- Autostrade

cod. **Inquadramento scenari di rischio**

Aree a rischio idrogeologico molto elevato Allegato 4.1 al PAI (PS267)

ZONA 1 | ZONA 2 | ZONA B-PR
- Conoide
- Esondazione - erosione
- Processi torrentizi di conoide
- Frana su conoide
- Frana

Aree a rischio idrogeologico selezionate tra le perimetrazioni dell'Inventario delle Frane e dei Dissesti

attivo / riattivato / sospeso | stato non determinato | quiescente
- Deformazione gravitativa profonda di versante
- Aree soggette a crolli/ribaltamenti diffusi
- Crollo/ribaltamento
- Aree soggette a frane superficiali diffuse
- Scivolamento rotazionale/traslativo
- Colamento lento
- Colamento rapido
- Fenomeno complesso
- Fenomeno non determinato

Aree in dissesto (all. 4 e 4.2 del PAI)
- Frana attiva
- Frana quiescente
- Area di conoide non protetta (Ca)
- Area soggetta a fenomeni torrentizi di pericolosità molto elevata

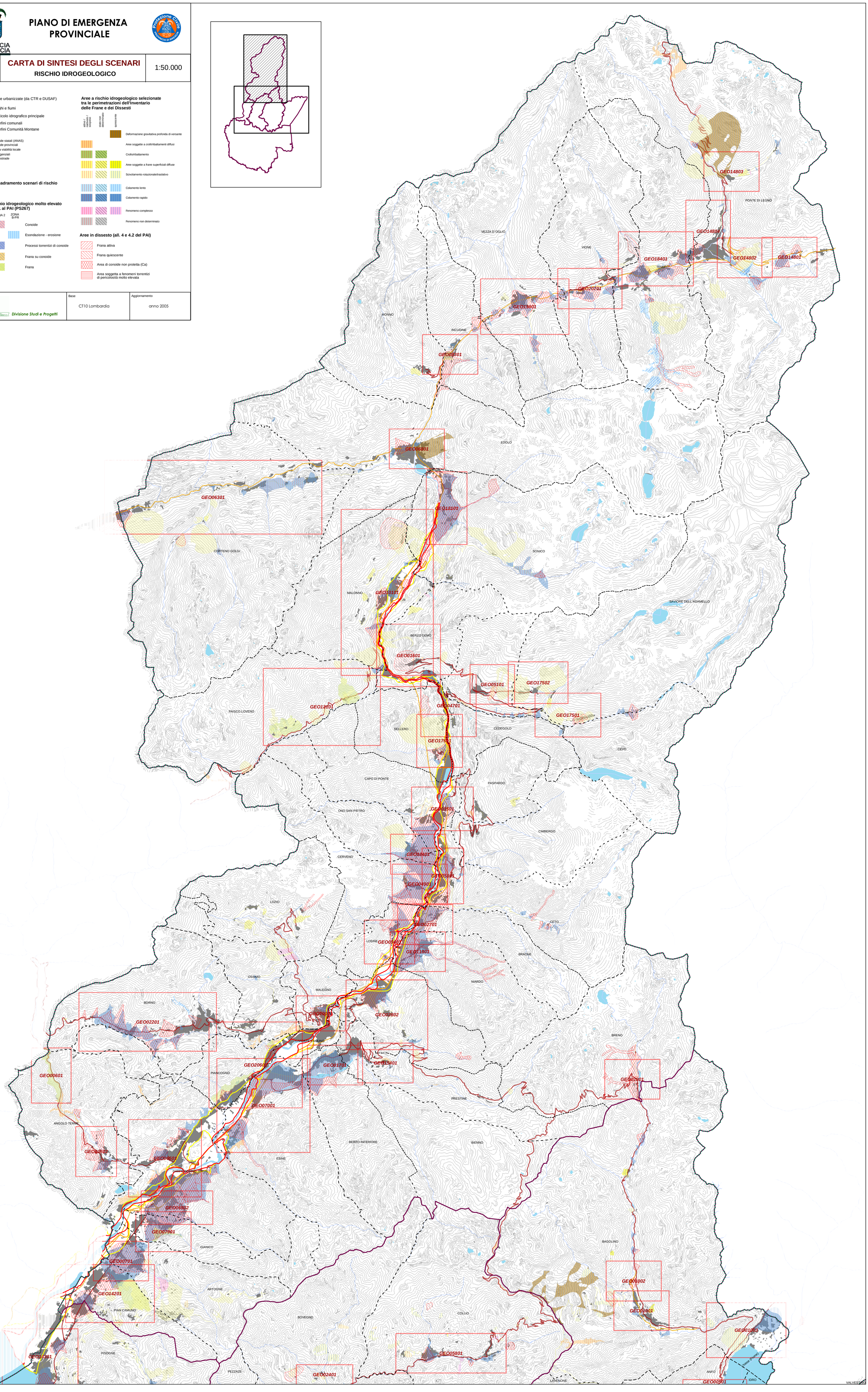

Divisione Studi e Progetti

Base	Aggiornamento
CT10 Lombardia	anno 2005