

Allegato I alla DGC 216 del 11.12.2019

Aree interessate al SUAP

L'estratto grafico di cui sotto riporta le proprietà identificate dal Nuovo Catasto Terreni che ricade interamente nel comune di Calvisano (Bs).

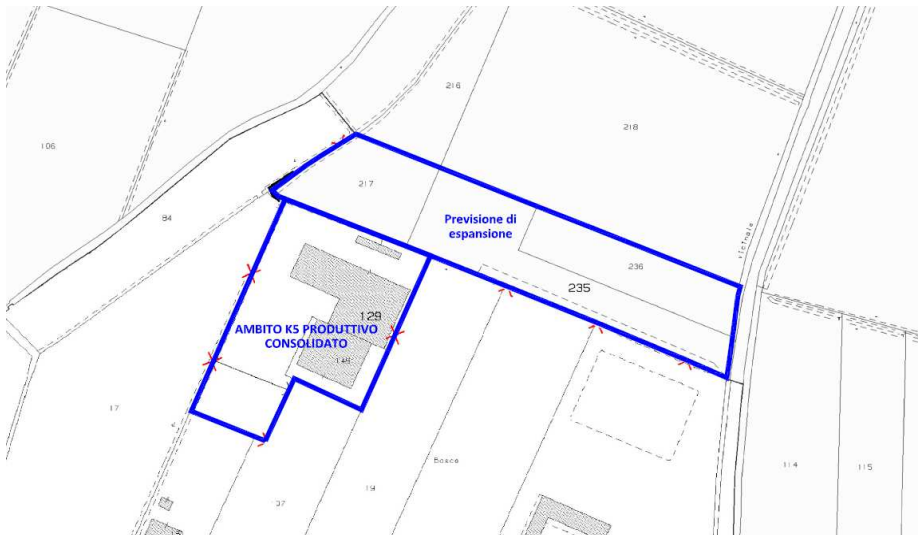

	Mappali attività produttiva esistente oggetto di ampliamento
Comune Calvisano (FOGLIO 44)	129-149



	Mappali nuovo comparto produttivo di espansione nord.
Comune Calvisano (FOGLIO 34)	217-235-236

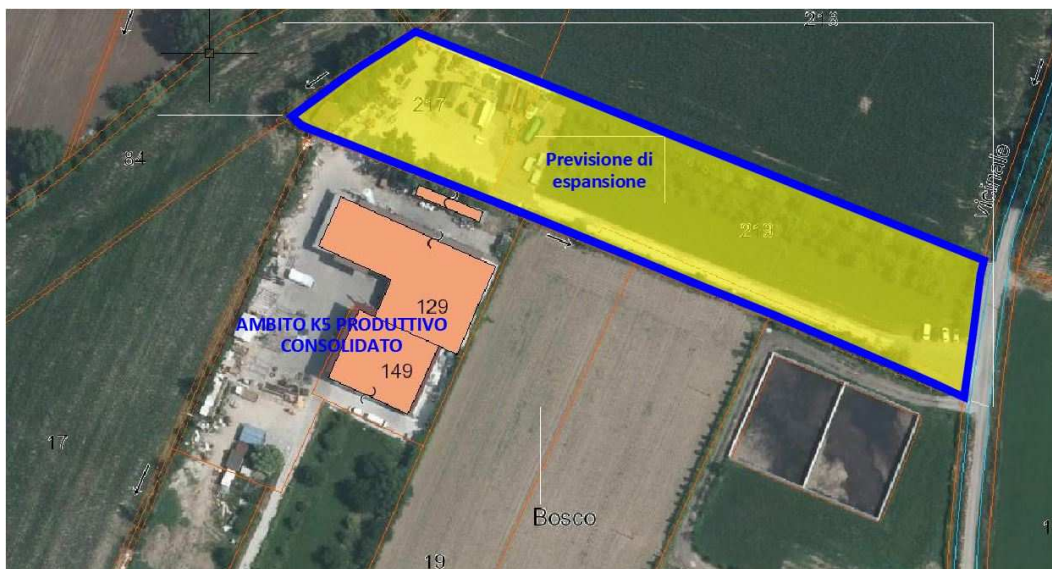

Allegato II alla DGC 216 del 11.12.2019

L'estratto grafico di cui all'allegato II alla presente deliberazione che qui si richiama integralmente riporta l'inquadramento ambiti produttivo di ampliamento A e potenziamento B vedere allegato 2;



Inquadramento ambiti produttivo di ampliamento A e potenziamento B

DESTINAZIONI FABBRICATI ARTIGIANALI IN AMPLIAMENTO

8	<i>Deposito vernici</i>	<i>m2 75,02</i>	<i>m3 316,06</i>
9	<i>Tettoia collegamento</i>	<i>m2 147,50</i>	<i>m3 1.346,68</i>
10	<i>Capannone asciugatura</i>	<i>m2 953,15</i>	<i>m3 10.008,08</i>
11	<i>Depositi</i>	<i>m2 58.13</i>	<i>m3 127,89</i>
TOTALI		<i>m2 1.233,80</i>	<i>m3 11.798,71</i>