

INFORMAZIONI PERSONALI



ing. Matteo Manenti

📍 via dei musei, 44, 25121 Brescia (Italia)

☎ 348/8847767

✉ ing.manenti@gmail.com

Data di nascita 23/03/1976

ESPERIENZA PROFESSIONALE

01/10/2017–30/6/2020

Ingegnere civile

EURO PROJECT - Engineering Consulting Srl
Via Alessandro Volta, 23/E, 25010 San Zeno Naviglio Brescia

Attività di supporto al Coordinamento per la Sicurezza in fase di progettazione ed esecuzione di opere pubbliche.

01/10/2010–31/12/2015

Ingegnere civile

Studio ENG SOLUTIONS di ing.MANENTI e Arch.BELTRAMI
Via Dei Musei, 44, 25121 Brescia (Italia)

Principali attività svolte: progettazione architettonica e strutturale, direzione lavori, contabilità; sicurezza cantieri secondo il d.lgs. 81/2008; perizie di stima danni e valutazione di immobili; rilievi topografici e restituzione grafica; redazione di Attestati di Prestazione Energetica; rendering e fotoinserimenti.

06/2012–06/2013

Perito assicurativo

Studio Agazzani, Brescia (Italia)
<http://www.studioagazzani.it>

Perito nel ramo "Sinistri complessi". Analisi dei danni di edifici e strutture civili, industriali e rurali sia in ambito privato che all'interno di controversie legali; stima dei danni e redazione di perizie per conto di compagnie assicurative.

10/2008–08/2013

Assistente al Responsabile Unico del Procedimento

Comune di Brescia

Assistenza alla progettazione, direzione lavori e contabilità lavori in ambito degli interventi di ristrutturazione e manutenzione degli edifici giudiziari in genere ed in particolare del nuovo Palazzo di Giustizia, del Tribunale e Procura dei Minorenni e del Giudice di Pace.

06/2004–07/2006

Ingegnere civile

Architettura & Urbanistica Sigurtà, Lonato (Italia)
<http://www.studiosigurta.it/>

Attività svolte: calcolo strutturale, progettazione architettonica ed esecutiva, contabilità e assistenza alla direzione lavori.

01/01/1997–31/12/2002

Assistente alle vendite

Galleria d'arte "Casa d'Arte Francesca Soncini", Rezzato (Italia)

Assistenza alle vendite di dipinti e quadri d'autore presso il negozio ed enti fieristici di Brescia, Montichiari, Verona, Mantova.

ISTRUZIONE E FORMAZIONE

- 09/1995–03/2004 **Laura in Ingegneria Civile - vecchio ordinamento**
Università degli Studi di Brescia
Tesi: "Primi test in Italia di posizionamento GPS in modalità RTK-VRS". Relatore prof. Giorgio Vassena
- 1992–1994 **Geometra**
I.T.C.G. BELZONI, Padova (Italia)
- 1989–1992 **Geometra**
I.T.G. BATTISTI, Salò (Italia)

COMPETENZE PERSONALI

Lingua madre italiano

Lingue straniere	COMPRESIONE		PARLATO		PRODUZIONE SCRITTA
	Ascolto	Lettura	Interazione	Produzione orale	
inglese	A2	A2	A2	A2	A2

Livelli: A1 e A2: Utente base - B1 e B2: Utente autonomo - C1 e C2: Utente avanzato
Quadro Comune Europeo di Riferimento delle Lingue

Competenze comunicative competenze relazionali sviluppate sia in ambito universitario in occasione di progetti di gruppo e lezioni private; esperienza nel public speaking derivanti da attività di network marketing.

Competenze professionali Relazioni tecniche, uso dei pacchetti office, STR, Primus, Photoshop, disegno 2D/3D Autocad e Archicad, rendering livello base, computi metrici e contabilità per le imprese, rilievo di fabbricati, stima fabbricati e terreni.

Competenze digitali

AUTOVALUTAZIONE				
Elaborazione delle informazioni	Comunicazione	Creazione di Contenuti	Sicurezza	Risoluzione di problemi
Utente avanzato				Utente avanzato

Competenze digitali - Scheda per l'autovalutazione

Autogestione nell'elaborazione immagini, disegno tecnico, uso di software pacchetto office e di contabilità.

Patente di guida B

ULTERIORI INFORMAZIONI

Interessi greenbuilding, IT, network marketing, sport.

Certificazioni 2006-oggi: Abilitazione alla professione e iscrizione all'Albo degli Ingegneri della Provincia di Brescia al n.4521;
2008-2018: Certificatore energetico accreditato CENED Regione Lombardia;
2008-oggi: Coordinatore per la sicurezza nei cantieri D.LGS. 81/2008;

2009-oggi : Consulente Tecnico d'Ufficio (C.T.U.) per il Tribunale di Brescia al n.2269.

Progetti Nuovo Consiglio di Disciplina presso Ordine degli Avvocati di Brescia.

Progettazione, direzione lavori, contabilità, CSP/CSE per la realizzazione del

Committente: Ordine degli Avvocati - Importo lavori: 90.000 € - Impresa: Cadeo Costruzioni s.r.l. (Brescia).

Ampliamento della sede in edificio storico della sede dell'Ordine degli Avvocati di Brescia.

Progettazione, direzione lavori, contabilità, CSP/CSE.

Committente: Comune di Brescia - Importo lavori: 150.000 € - Impresa: Cadeo Costruzioni s.r.l. (Brescia).

Progetto di riconversione della Casa Parrocchiale di Manerba in Ostello della Gioventù.

Progettazione, direzione lavori, contabilità, CSP/CSE.

Committente: Comune di Manerba e Diocesi di Verona - Importo lavori: 600.000 € - Impresa: Campana Costruzioni s.r.l. (Brescia).

Riqualificazione del centro storico di Manerba del Garda.

Progettazione, direzione lavori, contabilità, CSP/CSE per il progetto di

Committente: Comune di Manerba - Importo lavori: 200.000 € - Impresa: Goffi Fulvio s.r.l. (Lonato, Bs).

Progettazione e coordinamento
della sicurezza cantieri d.lgs
81/2008

2017

Manutenzione straordinaria di residenza in via Bongiorno (Bs). Importo lavori 60.000€;

Accorpamento unità immobiliari in Nigoline di Cortefranca (Bs). Importo lavori 25.000€;

Manutenzione straordinaria di residenza in via Terza (Bs). Importo lavori 20.000€;

Manutenzione ordinaria copertura via Ponte (Bs). Importo lavori 25.000€

2015

Lavori di conversione di Casa Parrocchiale in Ostello a Manerba d/g (Bs). Importo lavori 600.000€;

Ristrutturazione per ampliamento sede dell'Ordine degli Avvocati di Brescia. Importo lavori 150.000€

2014

Riqualificazione urbana centro storico di Manerba del Garda (Bs). Importo lavori 200.000 €;

2013

Ristrutturazione e consolidamento di Casa Bargnani in via musei n.44, Brescia. Importo lavori 500.000 €.

ALLEGATI

■ Europroject.pdf

Europroject.pdf 

Lavoro svolto: *Assistente al coordinamento per la sicurezza dei cantieri nella fase di progettazione ed esecuzione d.lgs. 81/2008*

Presso: *EUROPROJECT S.R.L. , via della Volta 23/E, s.Zeno Naviglio (Bs)*

Periodo di attività: *Ottobre 2017-oggi*

Anno	Opera	Luogo	Importo lavori	Importo sicurezza	Compiti svolti
2019	Lavori di ristrutturazione, ampliamento e adeguamento sismico r.s.a. Campostrini	Sommacampagna (Vr)	1.772.673,89 €	38.945,04	Redazione dei piani di sicurezza e coordinamento, sviluppo del cronoprogramma lavori per fasi e sottofasi, calcolo incidenza mano d'opera, redazione del fascicolo dell'opera, del piano di manutenzione edile; sviluppo dei layout di cantiere ad elevato grado di dettaglio, computi oneri, computo e schema progettuale per il montaggio dei ponteggi, ricerca e indagini per la valutazione del rischio bellico.
2019	Progetto esecutivo per l'ampliamento Casa di Riposo "Umberto I"	Montebelluna (Tv)	3.948.659,82 €	100.614,94€	Utilizzo dei seguenti software:
2019	Realizzazione Parcheggio pubblico interrato in frazione Vesio	Tremosine (Bs)	198.735,48 €	5.800,00€	Autocad© Word© Excel© Microsoft Project© Certus©
2018	Ristrutturazione ed ampliamento della residenza "Opera Pia Leopoldo e Giovanni Vanni" per la realizzazione di un nuovo centro Alzheimer	Impruneta (Fi)	3.222.745,53 €	68.000,00€	La progettazione della sicurezza è stata sempre eseguita in collaborazione costante con il gruppo di progettazione (strutturista, impiantisti, project manager) e il gruppo di validazione del progetto.
2018	Nuova costruzione in ampliamento di RSA realizzazione nuovi locali per servizi camera ardente	Vobarno (Bs)	146.117,39 €	3.180,00 €	

Lavoro svolto: *Assistente al coordinamento per la sicurezza dei cantieri nella fase di progettazione ed esecuzione d.lgs. 81/2008*

Presso: *EUROPROJECT S.R.L. , via della Volta 23/E, s.Zeno Naviglio (Bs)*

Periodo di attività: *Ottobre 2017-oggi*

2018	Opere di efficientamento energetico dell'Edificio Scolastico "Franco Tonolini"	Breno (Bs)	947.608,21€	33.750,00 €	
2018	Lavori di ampliamento scuola I.I.S Antonietti	Iseo (Bs)	1.049.865,71 €	29.783,62 €	
2017	Progetto esecutivo per nuova struttura per anziani non autosufficienti - spru (ex rsa casa protetta) comprensorio villa parma	Parma	5.745.292,06 €	95.165,00 €	

Segue un esempio dello svolgimento di un progetto ESECUTIVO da me svolto per il progetto di RISTRUTTURAZIONE, AMPLIAMENTO E ADEGUAMENTO SISMICO R.S.A. CAMPOSTRINI in Sommacampagna (Vr).

Lavoro svolto: *Assistente al coordinamento per la sicurezza dei cantieri nella fase di progettazione ed esecuzione d.lgs. 81/2008*
 Presso: *EUROPROJECT S.R.L. , via della Volta 23/E, s.Zeno Naviglio (Bs)*
 Periodo di attività: *Ottobre 2017-oggi*

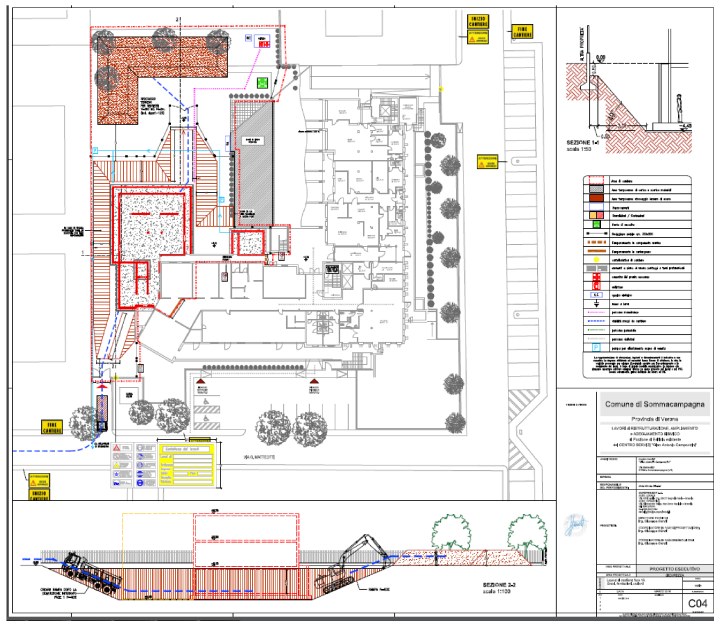

SCHEDE LAVORI

Opera: LAVORI di RISTRUTTURAZIONE, AMPLIAMENTO E ADEGUAMENTO SISMICO R.S.A. CAMPOSTRINI

Fase di progettazione dello scavo.

In funzione delle indagini geologiche a disposizione è possibile progettare lo scavo in sicurezza.

Nello specifico si è imposto l'angolo di scavo limite, la cartellonistica, i limiti del cantiere, la viabilità interna, l'inserimento dei mezzi di cantiere in scala reale.

- C01 - PSC, Oneri sicurezza_R01.pdf
- C02 - Cronoprogramma lavori_R00.pdf
- C03 - Cantierizzazione, demolizione corpo scale (fase 0)_R01.pdf
- C04 - Scavi, fondazioni, sezioni esecutive (fase 1A)_R01.pdf
- C05 - Ampliamento Piano Terra (fase 2A)_R01.pdf
- C06 - Ampliamento Piano Primo (fase 3A)_R01.pdf
- C07 - Ristrutturazione Piano Interrato (fase 1B)_R01.pdf
- C08 - Ristrutturazione Piano Terra (fase 2B)_R01.pdf
- C09 - Ristrutturazione Piano Primo (fase 3B)_R01.pdf
- C10 - Ristrutturazione piano copertura e prospetti (fase 4B)_R01.pdf
- C11 - Schemi puntellazioni (fasi 1B_2B_3B_4B)_R00.pdf
- C12 - Fascicolo dell'opera_R00.pdf
- C13 - Analisi e valutazione dei rischi_R00.pdf

Lavoro svolto: *Assistente al coordinamento per la sicurezza dei cantieri nella fase di progettazione ed esecuzione d.lgs. 81/2008*
 Presso: *EUROPROJECT S.R.L., via della Volta 23/E, s.Zeno Naviglio (Bs)*
 Periodo di attività: *Ottobre 2017-oggi*

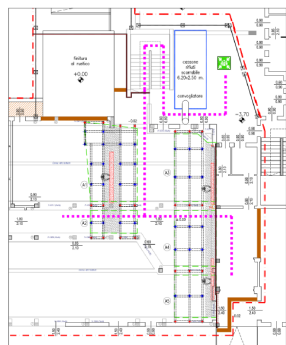

PIANO TERRA

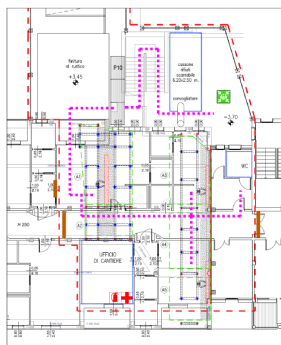

PIANO PRIMO

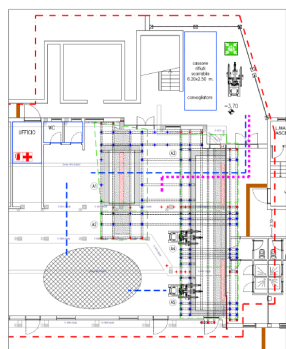

PIANO INTERRATO



ESEMPIO DI PUNTELLAZIONI

CARCHI PER LA PUNTELLAZIONE		
grattaci ad 1° orizzontamento		
Area	Superficie (mq)	Peso (kN)
A1	20	300
A2	7	84
A3	17	255
A4	15	210
A5	11	165
grattaci ad 1° orizzontamento		
Area	Superficie (mq)	Peso (kN)
A1	20	300
A2	7	84
A3	17	255
A4	15	210
A5	11	165
grattaci sulla fondazione		
Area	Superficie (mq)	Peso (kN)
A1	20	300
A2	7	84
A3	17	255
A4	15	210
A5	11	165

SCHEDA LAVORI

Opera: LAVORI di RISTRUTTURAZIONE, AMPLIAMENTO E ADEGUAMENTO SISMICO R.S.A. CAMPOSTRINI

SVILUPPO DELLE FASI DI PROGETTAZIONE DELLA PUNTELLAZIONE DEL FABBRICATO PER OPERE DI ADEGUAMENTO SISMICO

Progettazione della sicurezza significa predisporre un piano preciso delle opere da realizzare.

Maggiore è il grado di dettaglio dello sviluppo della problematica e minore sarà il rischio in fase di esecuzione per l'impresa.

Nello specifico:
 E' stata progettata la punteellazione su 3 livelli un corpo di fabbrica, la viabilità, gli accessi, le aree di stoccaggio e smaltimento, il predimensionamento dei puntelli.

Lavoro svolto: *Assistente al coordinamento per la sicurezza dei cantieri nella fase di progettazione ed esecuzione d.lgs. 81/2008*
Presso: *EUROPROJECT S.R.L. , via della Volta 23/E, s.Zeno Naviglio (Bs)*
Periodo di attività: *Ottobre 2017-oggi*

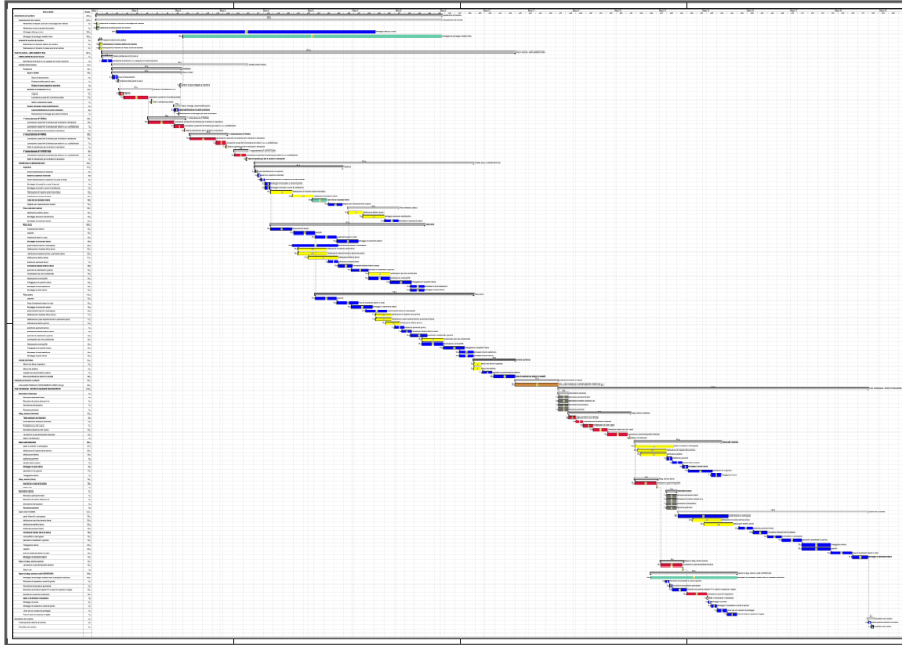

SCHEDA LAVORI

Opera: LAVORI di RISTRUTTURAZIONE, AMPLIAMENTO E ADEGUAMENTO SISMICO R.S.A. CAMPOSTRINI

STUDIO DELLA PROGRAMMAZIONE DEI LAVORI

Il cronoprogramma lavori è fondamentale per la programmazione delle lavorazioni: in essa sono contenute le tipologie delle lavorazioni da eseguirsi, la durata e le sovrapposizioni che ne derivano.

Lo scopo della programmazione delle opere è determinare la tempistica del cantiere ottimizzando la gestione delle risorse e minimizzando i rischi del cantiere.