



VUOI ASSUMERE?



CERCHI LAVORO?

Privati

Vuoi riqualificare le tue competenze professionali? Sei alla ricerca di opportunità lavorative? Hai bisogno di una consulenza per l'avvio di lavoro autonomo?

Siamo qui per aiutarti nel tuo percorso professionale!

Aziende

La tua azienda ha bisogno di figure professionali qualificate o di giovani da formare?

Affidati a noi, ti presenteremo il candidato ideale!

Comuni

Vuoi supportare la tua comunità o le aziende per il territorio con misure di politica attiva del lavoro?

Affidati a noi e ti presenteremo tutti i servizi utili per soddisfare le tue necessità!



I nostri obiettivi

- ▶ Orientare giovani e lavoratori nelle continue evoluzioni del **mercato del lavoro**
- ▶ Affiancare gli istituti scolastici nell'**orientamento post scolastico e/o professionale** dei propri allievi
- ▶ Supportare i comuni nella risposta alla cittadinanza/aziende in crisi sulle tematiche di **ricerca attiva del lavoro e formazione**
- ▶ Supportare le aziende nella promozione delle **opportunità di lavoro** e nella ricerca del candidato ideale anche attraverso saloni dedicati

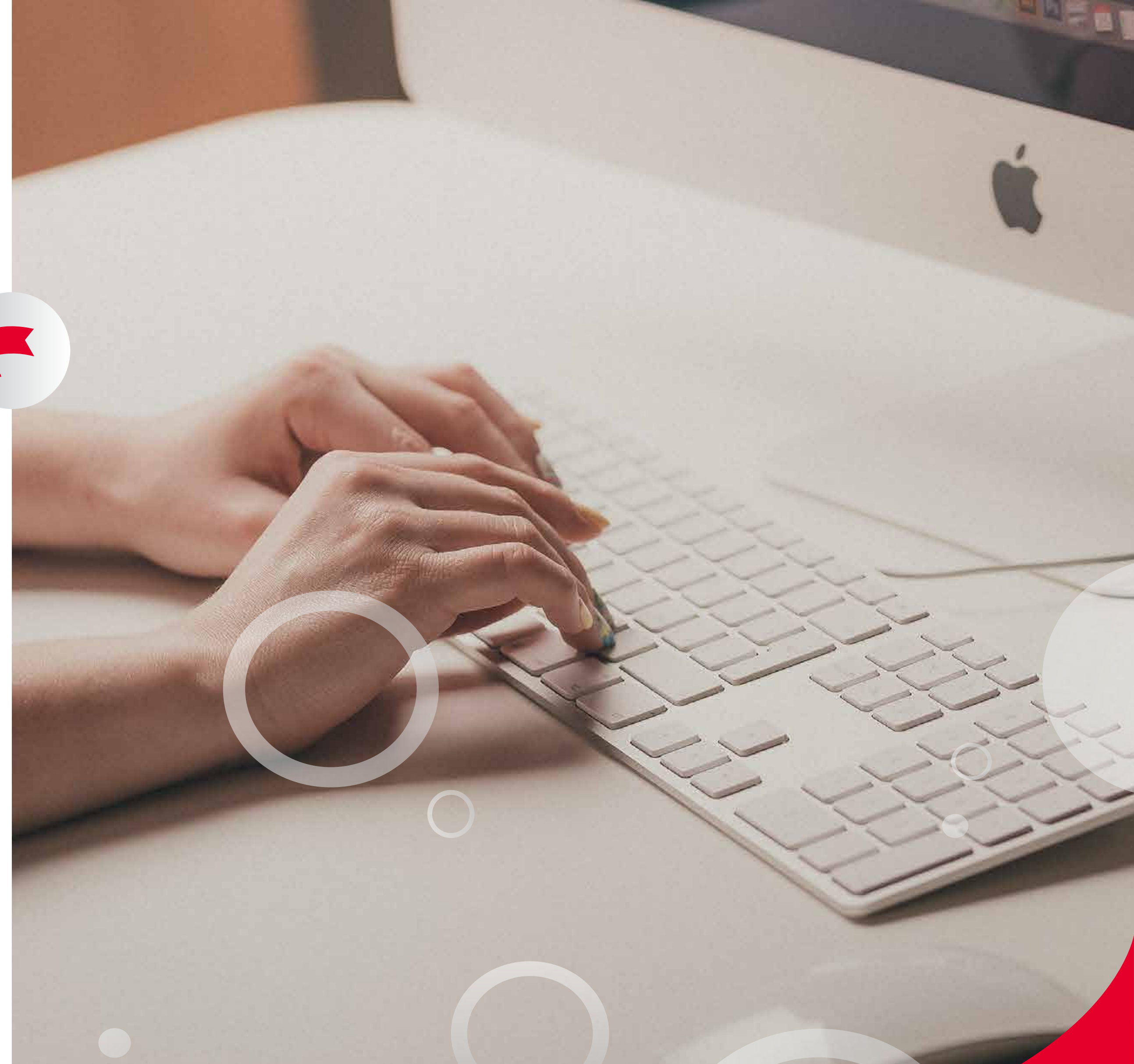

I nostri servizi

- ▶ **Orientamento post diploma** - *Pag. 05*
- ▶ **Orientamento al lavoro** - *Pag. 06*
- ▶ **Formazione** - *Pag. 07*
- ▶ **Certificazione delle competenze professionali** - *Pag. 08*
- ▶ **Banca annunci** - *Pag. 09*
- ▶ **Inserimento lavorativo** - *Pag. 10*
- ▶ **Job days - Lavoriamo** - *Pag. 11*
- ▶ **Fare impresa** - *Pag. 12*



Orientamento post diploma

Conoscersi per scegliere

- ▶ Per una scelta più consapevole del percorso di studio o professionale dopo il diploma
- ▶ Per avere a disposizione un professionista dell'orientamento che supporta il giovane in un percorso di comprensione delle proprie attitudini e del futuro professionale a sé più vicino

Utilizziamo il Modello MASPI - Modello di Ascolto delle Strategie Percettive Individuali



Orientamento al lavoro

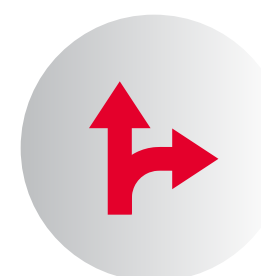

01 Per comprendere le logiche del mercato del lavoro ed introdurre ai meccanismi di ricerca di occupazione



02 Per supportare nella redazione del CV e imparare le tecniche per la gestione del colloquio di selezione



03 Per cercare e ricevere segnalazioni di opportunità professionali



Formazione

- ▶ Per fornire strumenti utili e rafforzare le proprie competenze e la propria consapevolezza rispetto alle potenzialità di ingresso/re-ingresso del mercato del lavoro
- ▶ Per acquisire le competenze per un nuovo proprio profilo professionale
- ▶ Per accedere gratuitamente a specifici percorsi professionali, per profili regolamentati e per figure professionali abilitanti (previa verifica dei requisiti)



Certificazione delle competenze professionali

- ▶ Per riconoscere gli apprendimenti acquisiti in un contesto lavorativo (diverso dal classico assetto formativo)
- ▶ Per certificare che la persona è in grado di svolgere una determinata professione o determinate mansioni secondo un livello ottimale prestabilito pur non avendo seguito il percorso di studi prescritto
- ▶ Per ottenere una certificazione EQF* rispetto ad un determinato profilo professionale o alcune delle competenze del profilo stesso

**L'UE ha sviluppato il quadro europeo delle qualifiche (EQF) come strumento di "traduzione" per facilitare la comprensione e la comparabilità delle qualifiche nazionali*



Bacheca annunci

- ▶ Per chi **CERCA** e per chi **OFFRE** nuove opportunità lavorative
- ▶ Per rimanere aggiornati sulle principali richieste delle aziende del territorio

**Pubblicazione e consultazione degli annunci di lavoro sono servizi gratuiti*



Inserimento lavorativo



01 Mediazione domanda/offerta di lavoro (anche in relazione all'inserimento dei disabili e svantaggiati)



02 Gestione tirocini Curricolari ed Extracurricolari



03 Incentivi all'assunzione e consulenza in materia di apprendistato



Job days - Lavoriamo

► Per creare un momento di incontro fra i partecipanti e le aziende che offrono stage o opportunità lavorative saltando il passaggio del solo contatto scritto

**Anche in modalità a distanza*

► Per offrire nuove prospettive per l'occupazione attraverso una ricombinazione tra i classici mezzi di ricerca del lavoro e nuove modalità di interazione tra i candidati e le aziende



Fare impresa

Per formare ed accompagnare all'autoimpiego e all'autoimprenditorialità attraverso la definizione di un percorso formativo e di accompagnamento mirato



Chi siamo

Siamo Ente Accreditato ai servizi per il lavoro ed ente Autorizzato all'intermediazione presso Regione Lombardia.

**L'attivazione degli interventi gratuiti è soggetta alla disponibilità dei fondi e la partecipazione ad essi è vincolata alla sussistenza dei requisiti richiesti*



Contatta la sede a te più vicina!

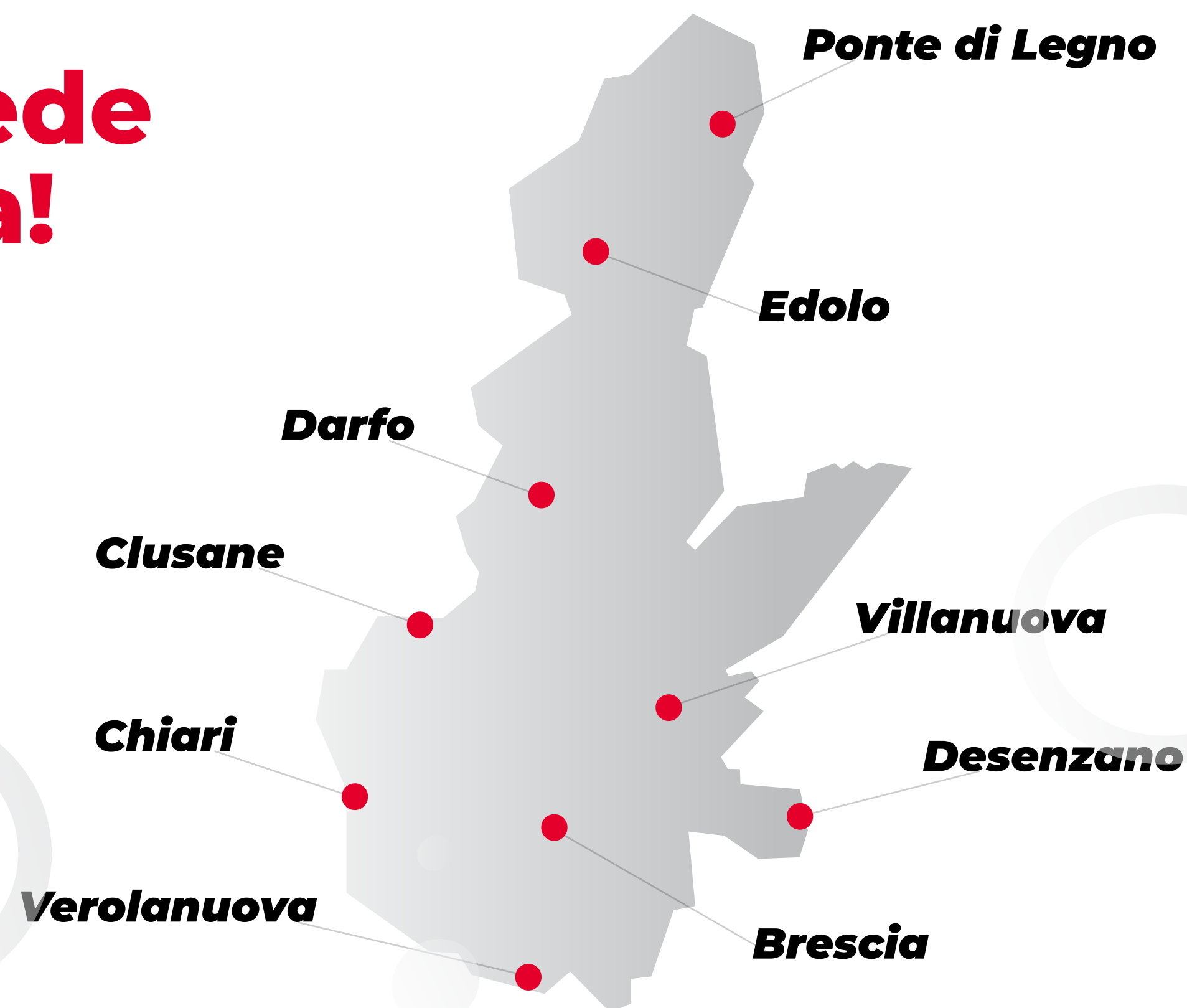

▶ **Brescia**

Via F. Gamba, 12 – Tel. 030 3848517

▶ **Chiari**

Via SS Trinità, 32 – Tel. 030711411

▶ **Clusane d'Iseo**

Via S. Pertini, 16 – Tel. 030 989522

▶ **Darfo Boario Terme**

Via Valeriana, 2 – Tel. 0364 529827

▶ **Desenzano del Garda**

Via B. Croce, 21/23 – Tel. 030 9901121

▶ **Edolo**

Via G. MARCONI, 73 – Tel. 0364 71256

▶ **Ponte di Legno**

Via F. CALVI, 42 – Tel. 0364 91390

▶ **Verolanuova**

Via G. PUCCINI, 12 – Tel. 030 931258

▶ **Villanuova sul Clisi**

Via GALILEO GALILEI, 29 – Tel. 0365 31312

