

## Traccia 1 – TRACCIA ESTRATTA

### QUESITI

**1) È consentito l'esercizio in via informale del diritto di accesso?**

a) Sì, sempre

b) Sì, qualora in base alla natura del documento richiesto non risulti l'esistenza di controinteressati

c) No, in nessun caso

**2) Nel caso in cui non sia previsto un termine diverso il procedimento di competenza delle amministrazioni statali e degli enti pubblici nazionali:**

a) deve concludersi entro il termine di trenta giorni

b) deve concludersi entro il termine di quindici giorni

c) deve concludersi entro il termine di quarantacinque giorni

**3) I soggetti che intervengono ai sensi dell'art. 9 della L. 241/90 nel procedimento amministrativo hanno diritto di presentare memorie scritte:**

a) che l'amministrazione ha la facoltà di valutare ove siano pertinenti all'oggetto del procedimento

b) che l'amministrazione sottopone all'esame dell'organo di indirizzo politico amministrativo

c) che l'amministrazione ha l'obbligo di valutare ove siano pertinenti all'oggetto del procedimento

**4) In base alla Legge 56/2014 gli statuti provinciali:**

a) sono approvati dal Presidente della Provincia

b) sono approvati dalla Giunta Provinciale

c) sono approvati dall'Assemblea dei Sindaci

**5) La procedura di valutazione ambientale strategica (VAS) prevede forme di pubblicità degli atti del procedimento e partecipazione, tramite possibilità di presentazione di osservazioni e documentazioni:**

a) falso, perché si possono solo presentare osservazioni senza visionare gli atti del procedimento

b) falso, perché come tutti i procedimenti ambientali non vi possono essere né forme di partecipazione né pubblicità degli atti

c) vero

**6) A norma di quanto dispone il D.Lgs. n. 81/08 e successive modifiche ed integrazioni, in quale dei seguenti casi, riferiti a cantieri in cui è prevista la presenza di più imprese, il committente o il responsabile dei lavori designa il coordinatore per la progettazione?**

a) sempre

b) solo in caso di pericolo accertato dalla presenza di lavorazioni definite pericolose

c) solo nel caso di opere per cui siano necessarie almeno 200 uomini giorno

**7) Secondo le vigenti norme funzionali e geometriche per la costruzione delle strade, con quale termine si indica un tratto di strada a pendenza longitudinale costante?**

a) livelletta

b) salita

c) raccordo

**8) Chi dispone il pagamento della rata in acconto in un lavoro pubblico?**

a) Il direttore dei lavori

b) Il responsabile del procedimento

c) Il Presidente

**9) Che cos'è "l'atto di sottomissione"?**

- a) Un atto unilaterale con cui l'impresa appaltatrice si assume l'onere di realizzare ulteriori lavori nell'ambito del medesimo appalto
- b) Un patto tra due soggetti posti in posizioni gerarchiche diverse
- c) L'accettazione di clausole penalizzanti per una delle due parti in un accordo extragiudiziale

**10) Cosa sono i PEBA:**

- a) i piani per l'eliminazione barriere antirumore
- b) i piani per l'esecuzione interventi barriere architettoniche
- c) i piani per l'eliminazione barriere architettoniche

**11) In un progetto di un'opera pubblica per la realizzazione di uffici, l'area di lavoro deve possedere una quantità di luce sufficiente in base alla normativa vigente; tale quantità si misura in:**

- a) lumen
- b) lux
- c) decibel

**12) Il quadro economico di un'opera pubblica:**

- a) è allegato alla sola progettazione esecutiva;
- b) non ricomprende i costi per l'I.V.A. e per eventuali altre imposte e contributi dovuti per legge,
- c) è previsto nel progetto di fattibilità tecnica ed economica, nel progetto definitivo e nel progetto esecutivo.

**13) Acronimo di BIM:**

- a) Building Information Master
- b) Best Information Method
- c) Building Information Modeling

**14) Ai sensi del DM 49/2018, il direttore dei lavori:**

- a) Fermo restando il rispetto delle disposizioni di servizio impartite dal RUP, opera in autonomia in ordine al controllo tecnico, contabile e amministrativo dell'esecuzione dell'intervento,
- b) È il Responsabile Unico del Procedimento per la realizzazione dell'opera pubblica per la quale è nominato,
- c) Approva le modifiche, nonché le varianti dei contratti in corso di esecuzione e le relative perizie di variante, indicando le motivazioni in apposita relazione

**15) Ai sensi dell'art. 4 della L.R. 12/2005, il Piano Territoriale di Coordinamento Provinciale:**

- a) è sottoposto a Valutazione Ambientale Strategica (VAS)
- b) è sottoposto a Valutazione di Impatto Ambientale (VIA)
- c) è sottoposto ad AIA, autorizzazione integrata ambientale;

**16) A norma del disposto di cui al co. 8, art. 23, D.Lgs. n. 50/2016, quale progetto deve essere, altresì, corredato da apposito piano di manutenzione dell'opera e delle sue parti in relazione al ciclo di vita?**

- a) Progetto esecutivo.
- b) Progetto di fattibilità.
- c) Progetto definitivo.

**17) Quale tra le seguenti fasi della procedura ad evidenza pubblica viene per ultima rispetto alle altre?**

- a) Aggiudicazione e stipula del contratto.
- b) Determinazione a contrattare.
- c) Pubblicazione del bando di gara.

**18) Nell'ambito di un bilancio provinciale che cosa si intende per "spesa corrente"?**

- a) Tutte le spese legate al funzionamento dell'ente e ai servizi erogati dalla Provincia
- b) Solo le spese necessarie per i consumi di energia elettrica
- c) Spese per investimenti azionari

**19) Durante l'esecuzione di un contratto di lavori pubblici, su quale documento contabile l'Appaltatore può scrivere riserve?**

- a) stato di avanzamento
- b) libretto delle misure
- c) registro di contabilità

**20) Con riferimento al procedimento ad evidenza pubblica, la determinazione a contrattare:**

- a) Deve indicare, tra l'altro, i criteri di selezione delle offerte.
- b) Deve indicare solo i criteri di selezione del contraente.
- c) Non deve indicare gli elementi essenziali del futuro contratto.

**21) Le attività di recupero dei rifiuti:**

- a) possono comportare la produzione di altri rifiuti
- b) sono trasformazioni per favorirne lo smaltimento
- c) devono portare alla cessazione della qualifica di rifiuto

**22) Il diritto di accesso alle informazioni ambientali:**

- a) deve essere motivato
- b) spetta ai titolari di un qualificato interesse legittimo
- c) spetta a chiunque le richieda, senza necessità di dimostrare un particolare e qualificato interesse

**23) Che cos'è un "router"?**

- a) un dispositivo di rete
- b) un programma all'interno di un modem
- c) un provider

**24) Which of the following is not a member of the family?**

- a) cushion
- b) uncle
- c) niece

## Traccia 2

### QUESITI

**1) Ai sensi del Dlgs 267/2000 il bilancio di previsione finanziario è composto da due parti:**

- a) impegni e capitoli
- b) entrata e spesa
- c) mandati e acquisti

**2) In quale dei seguenti casi, a norma della legge 241/1990 (art.21 octies), NON è annullabile il provvedimento adottato in violazione di norme sul procedimento o sulla forma degli atti?**

- a) Qualora, per la natura vincolata del provvedimento, sia palese che il suo contenuto dispositivo non avrebbe potuto essere diverso da quello in concreto adottato
- b) In tutti i casi di mancata comunicazione dell'avvio del procedimento
- c) nessuna delle due

**3) Il provvedimento amministrativo adottato in violazione di legge e/o viziato da eccesso di potere e/o da incompetenza è:**

- a) nullo
- b) inesistente
- c) annullabile

**4) Ai sensi dell'art. 10 del D.Lgs. 118/2011, il bilancio di previsione finanziario annuale ed il bilancio di previsione finanziario pluriennale hanno carattere:**

- a) Divulgativo
- b) Autorizzatorio
- c) Moratorio

**5) Si ha sviamento di potere:**

- a) Quando l'amministrazione emana un provvedimento non motivato
- b) Quando l'amministrazione emana un atto non sottoscritto
- c) Quando l'amministrazione persegue un fine differente da quello per il quale il potere le è stato conferito

**6) Ai sensi del vigente D.Lgs. N°50/2016, la procedura di verifica preventiva della progettazione di lavori:**

- a) non è più ammessa per lavori
- b) è sempre effettuata da un organismo interno alla stazione appaltante
- c) richiede che la stazione appaltante, nei contratti relativi a lavori, verifichi la conformità degli elaborati alla fase progettuale precedente ed alla normativa vigente

**7) Il Direttore dei Lavori:**

- a) è individuato dal Responsabile Unico del Procedimento
- b) è individuato dal progettista, negli atti di approvazione del progetto esecutivo
- c) è individuato dalla stazione appaltante, prima dell'avvio delle procedure per l'affidamento, su proposta del responsabile Unico del Procedimento

**8) Il committente dei lavori può svolgere la funzione di coordinatore in fase di progettazione e esecuzione dei lavori:**

- a) No, mai
- b) Sì, ma solo se in possesso dei requisiti di cui al Dlgs 81/2008
- c) Sì, ma solo se iscritto all'albo o ordine professionale

**9) Con riferimento a quale settore il Codice dell'Ambiente (Dlgs. 152/2006) non contiene una normativa specifica?:**

- a) Inquinamento dell'aria
- b) Gestione dei rifiuti
- c) Inquinamento acustico

**10) Con il termine "computo metrico estimativo" si intende:**

- a) un documento che riporta i prezzi dei materiali
- b) un documento che riporta le lavorazioni necessarie per realizzare un'opera edile, con i relativi costi
- c) un documento che non riporta le lavorazioni necessarie per realizzare un'opera edile pubblica

**11) Nella vigente normativa urbanistica che cosa s'intende per V.A.S.:**

- a) Valutazione Ammissibilità Sanitaria
- b) Valutazione Ambientale Strategica
- c) Valutazione Ambientale Strutturale

**12) Ai sensi del DM 49/2018, i documenti contabili di un'opera pubblica sono:**

- a) Il contratto, il capitolato speciale d'appalto, il verbale di consegna dei lavori, il registro di contabilità, il collaudo,
- b) il giornale dei lavori, i libretti di misura, il registro di contabilità, lo stato di avanzamento dei lavori, il conto finale,
- c) Il contratto, il capitolato speciale d'appalto, il registro di contabilità, il conto finale.

**13) Ai sensi del D.Lgs. 42/2004 l'autorizzazione paesaggistica costituisce atto:**

- a) presupposto e conseguente rispetto al permesso di costruire o agli altri titoli legittimanti l'intervento urbanistico-edilizio;
- b) autonomo e conseguente rispetto al permesso di costruire o agli altri titoli legittimanti l'intervento urbanistico-edilizio;
- c) autonomo e presupposto rispetto al permesso di costruire o agli altri titoli legittimanti l'intervento urbanistico-edilizio;

**14) Ai sensi del DM 49/2018, il processo verbale di consegna dei lavori deve essere redatto in contraddittorio con l'esecutore e deve contenere:**

- a) la descrizione dettagliata del progetto da eseguire;
- b) l'indicazione del nominativo dei subappaltatori e dei fornitori dei materiali e dei componenti per l'accettazione da parte del direttore dei lavori;
- c) la dichiarazione che l'area su cui devono eseguirsi i lavori è libera da persone e cose e, in ogni caso, che lo stato attuale è tale da non impedire l'avvio e la prosecuzione dei lavori.

**15) Ai sensi del D.lgs 50/2016, la progettazione in materia di lavori pubblici:**

- a) individua, tra più soluzioni, quella che presenta il miglior rapporto tra costi e benefici per la collettività, in relazione alle specifiche esigenze da soddisfare e prestazioni da fornire;
- b) contiene tutti gli elementi necessari ai fini del rilascio delle prescritte autorizzazioni e approvazioni, nonché la quantificazione definitiva del limite di spesa per la realizzazione e del relativo cronoprogramma;
- c) costituisce la ingegnerizzazione di tutte le lavorazioni e, pertanto, definisce compiutamente ed in ogni particolare architettonico, strutturale ed impiantistico l'intervento da realizzare.

**16) Quale tra le seguenti fasi della procedura ad evidenza pubblica viene per prima rispetto alle altre?**

- a) Determinazione a contrattare.
- b) Scelta del contraente.
- c) Aggiudicazione e stipula del contratto.

**17) Che cos'è lo "sclerometro"?**

- a) Uno strumento digitale per rilevazioni topografiche
- b) Uno strumento portatile per misurare la resistenza a compressione di strutture in calcestruzzo
- c) Uno strumento per misurare il grado di umidità delle murature

**18) Nel procedimento di collaudo, sono stati riscontrati difetti di lieve entità dell'opera che non pregiudicano comunque la funzionalità della stessa, in tal caso il collaudatore:**

- a) Dichiara la non collaudabilità dell'opera
- b) Rimanda a data successiva la visita di collaudo
- c) Prescrive all'appaltatore i lavori di ripristino da farsi in un tempo prestabilito

**19) A norma di quanto dispone il D.Lgs. n. 81/08 e successive modifiche ed integrazioni, in quale dei seguenti casi, riferiti a cantieri in cui è prevista la presenza di più imprese, il committente o il responsabile dei lavori designa il coordinatore per la progettazione?**

- a) sempre
- b) solo in caso di pericolo accertato dalla presenza di lavorazioni definite pericolose
- c) solo nel caso di opere per cui siano necessarie almeno 200 uomini giorno

**20) La verifica preventiva della progettazione prevista all'art 26, D.Lgs. n. 50/2016, non accerta:**

- a) Le certificazioni prodotte dall'aggiudicatario.
- b) La completezza della progettazione.
- c) La coerenza e completezza del quadro economico in tutti i suoi aspetti.

**21) Il Protocollo di Kyoto adottato nel 1997:**

- a) è un atto programmatico che non ha mai avuto concreta esecuzione
- b) non è in alcun modo collegato alla Convenzione Quadro delle Nazioni Unite sui cambiamenti climatici
- c) contiene obiettivi vincolanti e quantificati di limitazione e riduzione dei gas ad effetto serra

**22) L'emissione dell'ordinanza per la rimozione, l'avvio a recupero o allo smaltimento dei rifiuti abbandonati ed il ripristino dello stato dei luoghi spetta:**

- a) Al Presidente della Regione
- b) Al Sindaco del Comune competente
- c) All'organo che ha accertato l'abbandono

**23) Quali tra questi hard disk è più capiente?**

- a) 2 TB
- b) 500 GB
- c) 1000 MB

**24) Which question is correct?**

- a) What's the weather like in Rome?
- b) How does the weather in Rome?
- c) How the weather is in Rome?

## Traccia 3

### QUESITI

**1) Ai sensi della legge 241/1990, il responsabile del procedimento può, tra l'altro:**

- a) esperire accertamenti tecnici e ispezioni e ordinare esibizioni documentali
- b) vietare indiscriminatamente l'accesso agli atti
- c) in ogni caso, in presenza di diversi interessi pubblici in gioco, valutare quale di essi sia preminente

**2) Secondo quanto dispone l'art. 7 della L. 241/90, ove non sussistano ragioni di impedimento derivanti da particolari esigenze di celerità del procedimento, l'avvio del procedimento amministrativo è comunicato:**

- a) solo ai soggetti nei confronti dei quali il provvedimento finale è destinato a produrre effetti diretti
- b) solo a quelli che per legge debbono intervenire
- c) ai soggetti nei confronti dei quali il provvedimento finale è destinato a produrre effetti diretti ed a quelli che per legge debbono intervenire

**3) Ai sensi dell'art. 12 della legge 241/1990 i provvedimenti attributivi di vantaggi economici di qualunque genere a persone ed enti pubblici e privati:**

- a) sono subordinati alla predeterminazione da parte delle amministrazioni procedenti, nelle forme previste dai rispettivi ordinamenti, dei criteri e delle modalità cui le amministrazioni stesse devono attenersi
- b) sono sempre vietati, fatte salve le eccezioni previste dalla legge
- c) sono sempre vietati

**4) Ai sensi dell'art. 170 del D.Lgs. 267/2000, il "Documento Unico di Programmazione (DUP) costituisce atto presupposto indispensabile:**

- a) per l'approvazione del bilancio di previsione"
- b) per la predisposizione del bilancio di esercizio"
- c) per la preparazione del bilancio definitivo"

**5) Quando si differisce il termine di efficacia di un precedente provvedimento, si pone in essere un provvedimento di:**

- a) Annullamento d'ufficio dell'atto amministrativo
- b) Proroga dell'atto amministrativo
- c) Diniego di rinnovo dell'atto amministrativo

**6) Durante l'esecuzione di un contratto di lavori pubblici, su quale documento contabile l'Appaltatore può scrivere riserve?**

- a) stato di avanzamento
- b) libretto delle misure
- c) registro di contabilità

**7) Il certificato di Ultimazione dei Lavori è elaborato:**

- a) dal Responsabile Unico del Procedimento
- b) dal Direttore dei Lavori
- c) dal Direttore Operativo

**8) Quale tra le seguenti sedute di gara deve svolgersi pubblicamente?**

- a) Apertura delle offerte economiche
- b) Valutazione delle offerte tecniche
- c) Analisi dell'eventuale anomalia dell'offerta



**9) Si ha silenzio-assenso quando:**

- a) la legge attribuisce all'inerzia della Pa il significato di accoglimento dell'istanza del privato
- b) la legge conferisce all'inerzia della PA il significato di diniego di accoglimento dell'istanza del privato
- c) il silenzio della PA comporta l'attribuzione della competenza ad altra autorità.

**10) Con la sigla DPI si indica:**

- a) Dotazione di primo intervento
- b) Dispositivo di protezione interpersonale
- c) Dispositivo di protezione individuale

**11) Quali di questi documenti deve obbligatoriamente far parte integrante del contratto di appalto di lavori?**

- a) L'atto di nomina del RUP
- b) Il cronoprogramma
- c) L'atto deliberativo di aggiudicazione dell'appalto

**12) Ai sensi del DM 49/2018, il direttore dei lavori, previa disposizione del RUP, provvede alla consegna dei lavori:**

- a) Non oltre quarantacinque giorni dalla data di stipula del contratto.
- b) Non oltre 15 giorni dalla stipula del contratto
- c) In caso di accettazione da parte dell'appaltatore

**13) Ai sensi del Dlgs 81/08 si intende per lavoro in quota:**

- a) l'attività lavorativa che espone il lavoratore al rischio di caduta da una quota posta ad altezza superiore a 1 m rispetto ad un piano stabile.
- b) l'attività lavorativa che espone il lavoratore al rischio di caduta da una quota posta ad altezza superiore a 2 m rispetto ad un piano stabile.
- c) l'attività lavorativa che espone il lavoratore al rischio di caduta da una quota posta ad altezza inferiore a 2,5 m rispetto ad un piano stabile.

**14) Ai sensi del D.lgs. 50/2016 per «procedure aperte» si intendono:**

- a) le procedure di affidamento in cui ogni operatore economico interessato può presentare un'offerta;
- b) le procedure di affidamento alle quali ogni operatore economico può chiedere di partecipare e in cui possono presentare un'offerta soltanto gli operatori economici invitati dalle stazioni appaltanti, con le modalità stabilite dal D. lgs. 50/2016;
- c) le procedure di affidamento in cui le stazioni appaltanti consultano gli operatori economici da loro scelti e negoziano con uno o più di essi le condizioni dell'appalto;

**15) Il Codice unico di progetto degli investimenti pubblici (CUP):**

- a) è attribuito ad ogni opera pubblica da ciascuna stazione appaltante mediante registro interno pubblicato nella sezione "amministrazione trasparente" del sito istituzionale dell'Ente
- b) identifica ciascun progetto di investimento pubblico ed è richiesto in modalità telematica dalle competenti amministrazioni o dai soggetti aggiudicatori
- c) è un codice alfanumerico utilizzato per identificare nello specifico i contratti pubblici stipulati in seguito a gara di appalto con procedura aperta.

**16) Cosa indicano le Curve di livello?**

- a) Il luogo geometrico (linea che unisce) dei punti aventi la stessa quota.
- b) Il Fattore di scala della carta topografica.
- c) I punti trigonometrici.

**17) Che cos'è l'attestazione "SOA"?**

- a) Un certificato circa l'idoneità tecnica-finanziaria di un'impresa necessaria per partecipare a gare di appalto di opere pubbliche
- b) Il certificato di collaudo tecnico-amministrativo di un'opera pubblica
- c) Una certificazione di efficienza energetica di un edificio

**18) Nel procedimento di collaudo, sono stati riscontrati difetti di lieve entità dell'opera che non pregiudicano comunque la funzionalità della stessa, in tal caso il collaudatore:**

- a) Dichiara la non collaudabilità dell'opera
- b) Rimanda a data successiva la visita di collaudo
- c) Prescrive all'appaltatore i lavori di ripristino da farsi in un tempo prestabilito

**19) Ai sensi del vigente D.Lgs. N°50/2016, la procedura di verifica preventiva della progettazione di lavori:**

- a) non è più ammessa per lavori
- b) è sempre effettuata da un organismo interno alla stazione appaltante
- c) richiede che la stazione appaltante, nei contratti relativi a lavori, verifichi la conformità degli elaborati alla fase progettuale precedente ed alla normativa vigente

**20) A norma di quanto dispone il Codice dei contratti pubblici in quale momento le stazioni appaltanti individuano i criteri di selezione delle offerte?**

- a) Prima dell'avvio delle procedure di affidamento.
- b) Dopo l'avvio delle procedure di affidamento.
- c) Immediatamente prima della stipula del contratto.

**21) La valutazione d'impatto ambientale (VIA):**

- a) è il processo che comprende l'elaborazione e la presentazione dello studio d'impatto ambientale da parte del proponente, lo svolgimento delle consultazioni, la valutazione dello studio d'impatto ambientale, delle eventuali informazioni supplementari fornite dal proponente e degli esiti delle consultazioni, e l'adozione di un provvedimento in merito agli impatti ambientali del progetto
- b) è l'elaborato predisposto dalle autorità competenti in materia sanitaria al fine di stimare gli impatti che l'esercizio del progetto può procurare sulla salute della popolazione
- c) è il procedimento al quale è necessario sottoporre qualsiasi piano o progetto che possa avere incidenze significative su un sito della rete Natura 2000

**22) Che cos'è il PAUR?**

- a) Il "piano ambientale di utilizzo dei rifiuti" predisposto dal proponente di un'opera sottoposta a VIA
- b) Il "provvedimento autorizzatorio unico regionale" rilasciato nell'ambito di una procedura di VIA regionale che comprende tutte le autorizzazioni intese, concessioni, licenze, pareri, concerti, nulla osta o assensi comunque denominati, necessari alla realizzazione e all'esercizio di un progetto o una attività
- c) Il "provvedimento di autorizzazione all'utilizzo e al recupero di terre e rocce da scavo" di un cantiere di grandi dimensioni, come definito ai sensi del D.P.R. 13 giugno 2017, n.120

**23) Cos'è quella che viene definita comunemente "penna USB"?**

- a) un dispositivo di archiviazione dati
- b) un floppy disk di ultima generazione
- c) un dispositivo di scannerizzazione per immagini

**24) Fill in the blank with the correct verb form: "I've never ..... anything like it before":**

- a) seen
- b) to see
- c) saw

Traccia 1 – **TRACCIA ESTRATTA**  
**DOMANDE APERTE**

- 1) Il candidato/a indichi i soggetti coinvolti di norma nell'iter di approvazione di un'opera pubblica.
- 2) I documenti di contabilità delle opere pubbliche: il candidato/a descriva lo stato di avanzamento dei lavori.
- 3) Concorsi per l'affidamento dei servizi tecnici di ingegneria ed architettura. Il candidato/a descriva i tipi di concorsi e le finalità.
- 4) La Provincia di Brescia deve procedere alla sostituzione della copertura di una palestra annessa ad un edificio scolastico.

**CO 04** COPERTURA

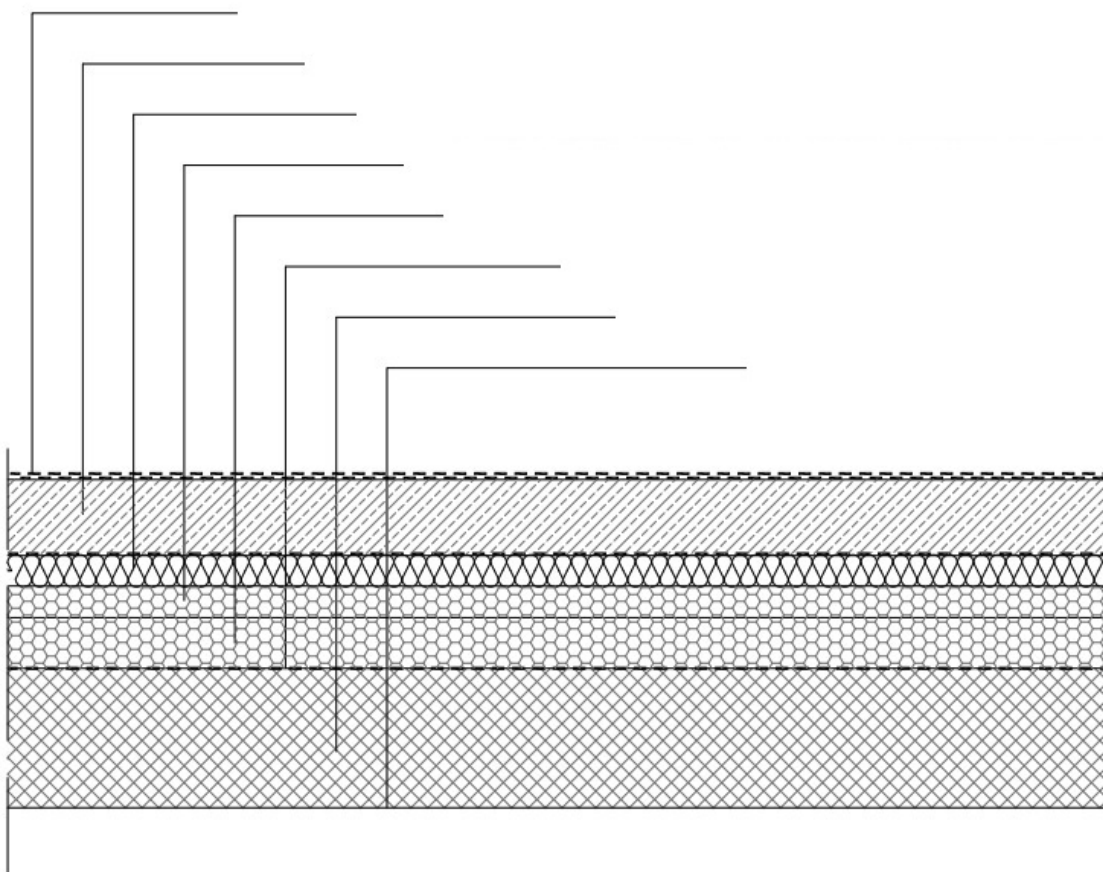

Il candidato/a elenchi sinteticamente i materiali utilizzati nella stratigrafia della struttura del tetto e le relative caratteristiche.

**Traccia 2**  
**DOMANDE APERTE**

- 1) Il candidato/a illustri i compiti del Direttore dei lavori durante l'esecuzione di un'opera pubblica.
- 2) I documenti di contabilità delle opere pubbliche: il candidato/a descriva il registro di contabilità.
- 3) Concorsi per l'affidamento dei servizi tecnici di ingegneria ed architettura. Il candidato/a descriva i tipi di concorsi e le finalità.
- 4) La Provincia di Brescia deve procedere alla sostituzione della copertura di un edificio direzionale.

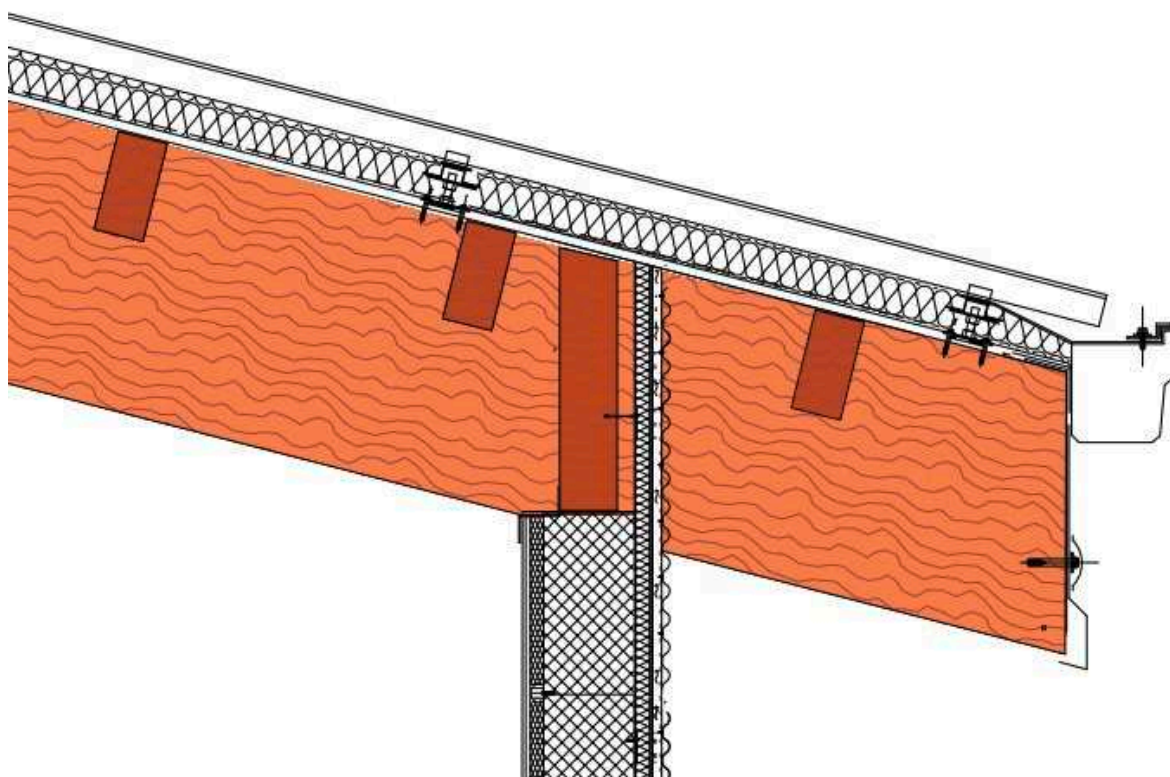

Il candidato/a elenchi sinteticamente i materiali utilizzati nella stratigrafia della struttura del tetto e le relative caratteristiche.

Traccia 3

DOMANDE APERTE

- 1) Il candidato/a illustri il quadro economico di un'opera pubblica e definisca la voce a base d'asta.
- 2) Il candidato/a indichi i soggetti coinvolti di norma nell'iter di approvazione di un'opera pubblica.
- 3) Concorsi per l'affidamento dei servizi tecnici di ingegneria ed architettura. Il candidato/a descriva i tipi di concorsi e le finalità.
- 4) La Provincia di Brescia deve procedere alla sostituzione della copertura piana di un edificio scolastico.

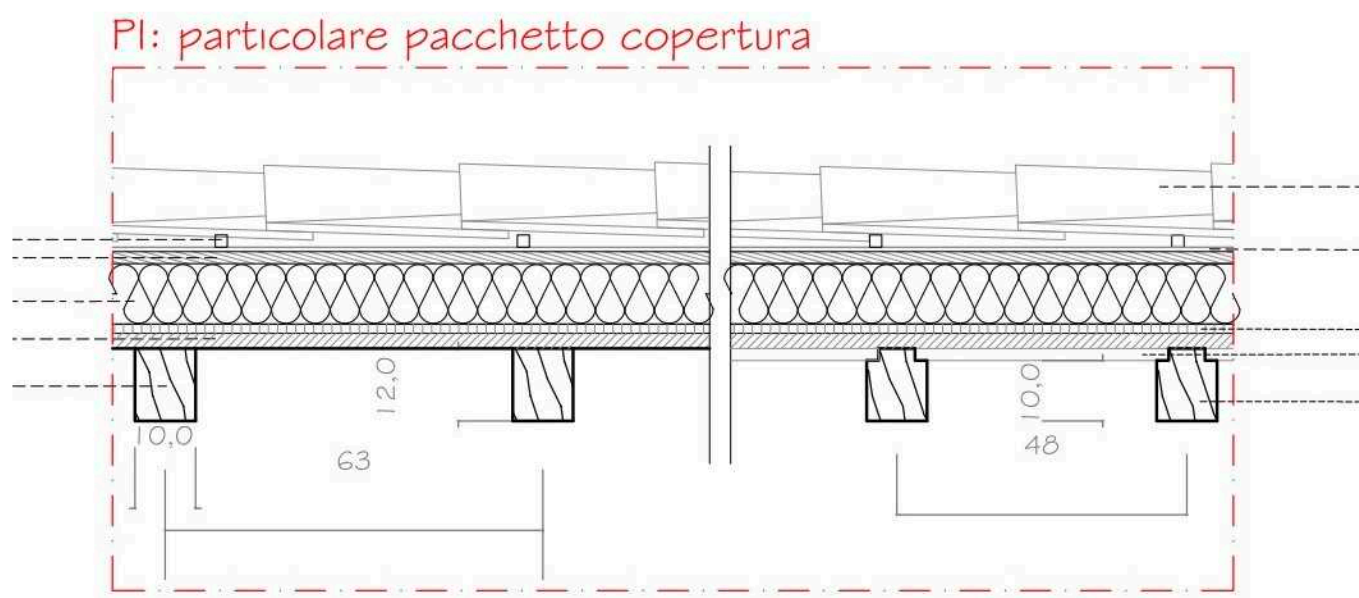

Il candidato/a elenchi sinteticamente i materiali utilizzati nella stratigrafia della struttura del tetto e le relative caratteristiche.