

STATO DI PROGETTO_PIANTA PIANO TERRA_SCALA 1:100

- NOTE GENERALI ESECUTIVO:
1. QUESTO ELABORATO DEVE ESSERE LETTO CONGIUNTAMENTE CON GLI ELABORATI DEL PROGETTO ESECUTIVO STRUTTURALE ED IMPIANTISTICO.
 2. TUTTE LE MISURE SUI DISEGNI ED IN CANTIERE DEVONO ESSERE VERIFICATE DALL'IMPRESA APPALTRICE PRIMA DELL'ESECUZIONE.
 3. LE MISURE E LE QUOTE RIPORTATE SUGLI ELABORATI, QUANDO NON DIVERSAMENTE SPECIFICATO, SI RIFERISCONO AL PIANO ED ALLE SUPERFICI FINITE.
 4. LE QUOTE RELATIVE AI SERRAMENTI RIPORTATE SULLE PIANTE, QUANDO NON DIVERSAMENTE SPECIFICATO, FANNO RIFERIMENTO AL FORO ARCHITETTONICO.
 5. PER GLI ELEMENTI INDICATI SULLE TAVOLE ARCHITETTONICHE, CHE SI RIFERISCONO ALLE OPERE STRUTTURALI O AGLI IMPIANTI, SI DOVRA' FARE ESPRESSAMENTE RIFERIMENTO A QUANTO PREVISTO NEI PROGETTI ED ELABORATI SPECIFICI.
 6. PER QUANTO ATTIENE AGLI ASPETTI DELLA SICUREZZA ANTINCENDIO SI FA RIFERIMENTO ALLA SPECIFICA RELAZIONE.
 7. I CODICI CHE COMPAGNO NELLE DESCRIZIONI DEI DETTAGLI COSTRUTTIVI FANNO RIFERIMENTO ALLA TARIFFA DELLE SINGOLE VOCI DI LAVORAZIONE DELL'ELENCO PREZZI.

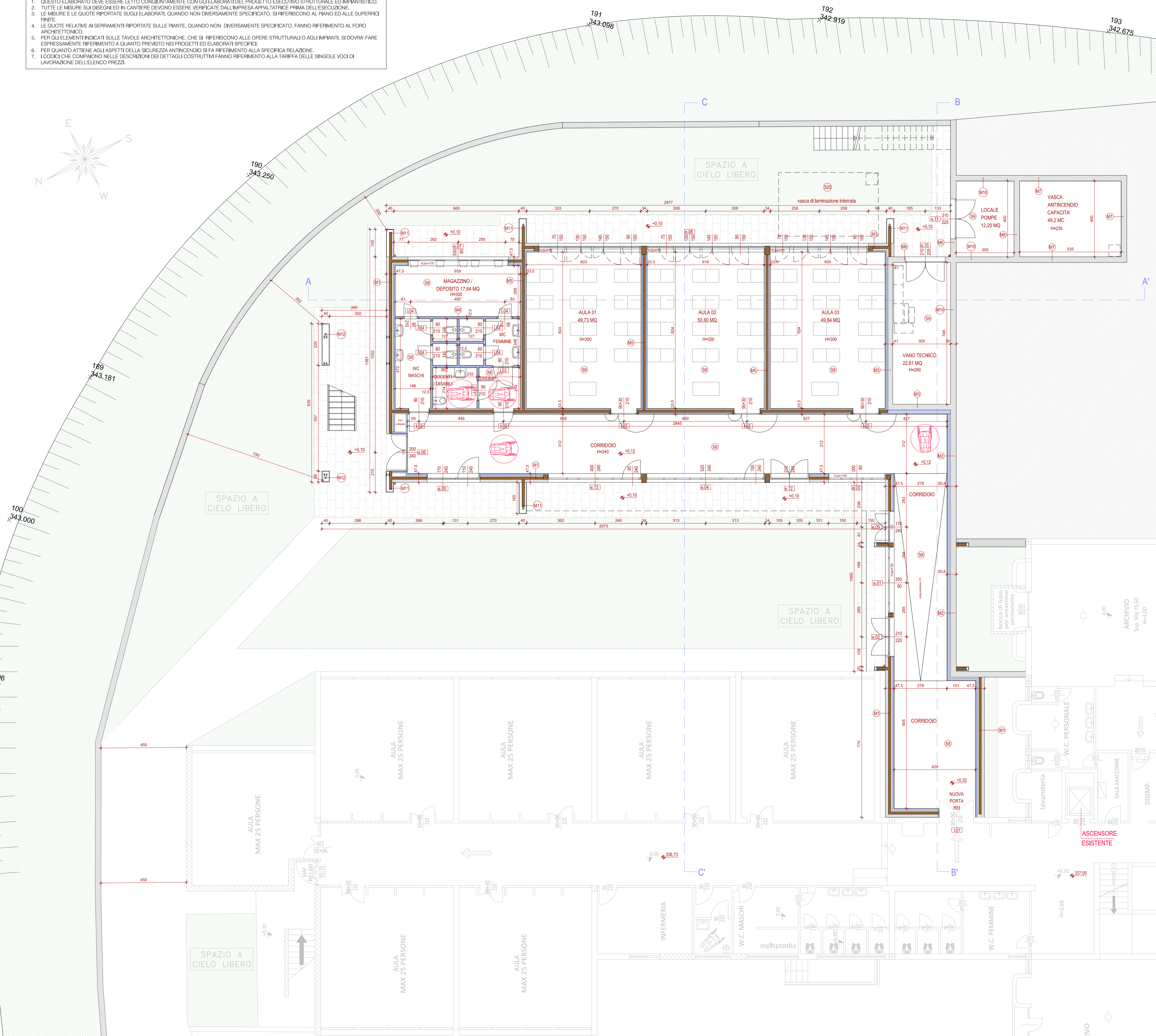

PLANIMETRIA scala 1:1000

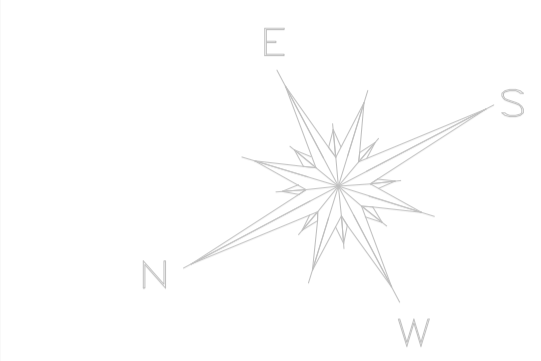

TABELLA RAI PIANO TERRA

LOCALE	MQ	calcolo RAI	
AULA 01	49,73	$(0,75+1,3+1,45+0,9) * 1,5 = 6,6 > 6,21$	OK
AULA 02	50,80	$(0,75+1,3+1,45+0,9) * 1,5 = 6,6 > 6,35$	OK
AULA 03	49,84	$(0,75+1,3+1,45+0,9) * 1,5 = 6,6 > 6,23$	OK
CORRIDOIO	149,1	vano non soggetto a calcolo	OK
MAGAZZINO	17,64	vano non soggetto a calcolo	OK
WC MASCHI	11,8	ventilazione forzata	OK
WC FEMMINE	7,45	ventilazione forzata	OK
WC DISABILI	5	ventilazione forzata	OK
DISIMPEGNO	4,6	ventilazione forzata	OK

PROVINCIA DI BRESCIA
SETTORE DELL'EDILIZIA SCOLASTICA
E DIREZIONALE

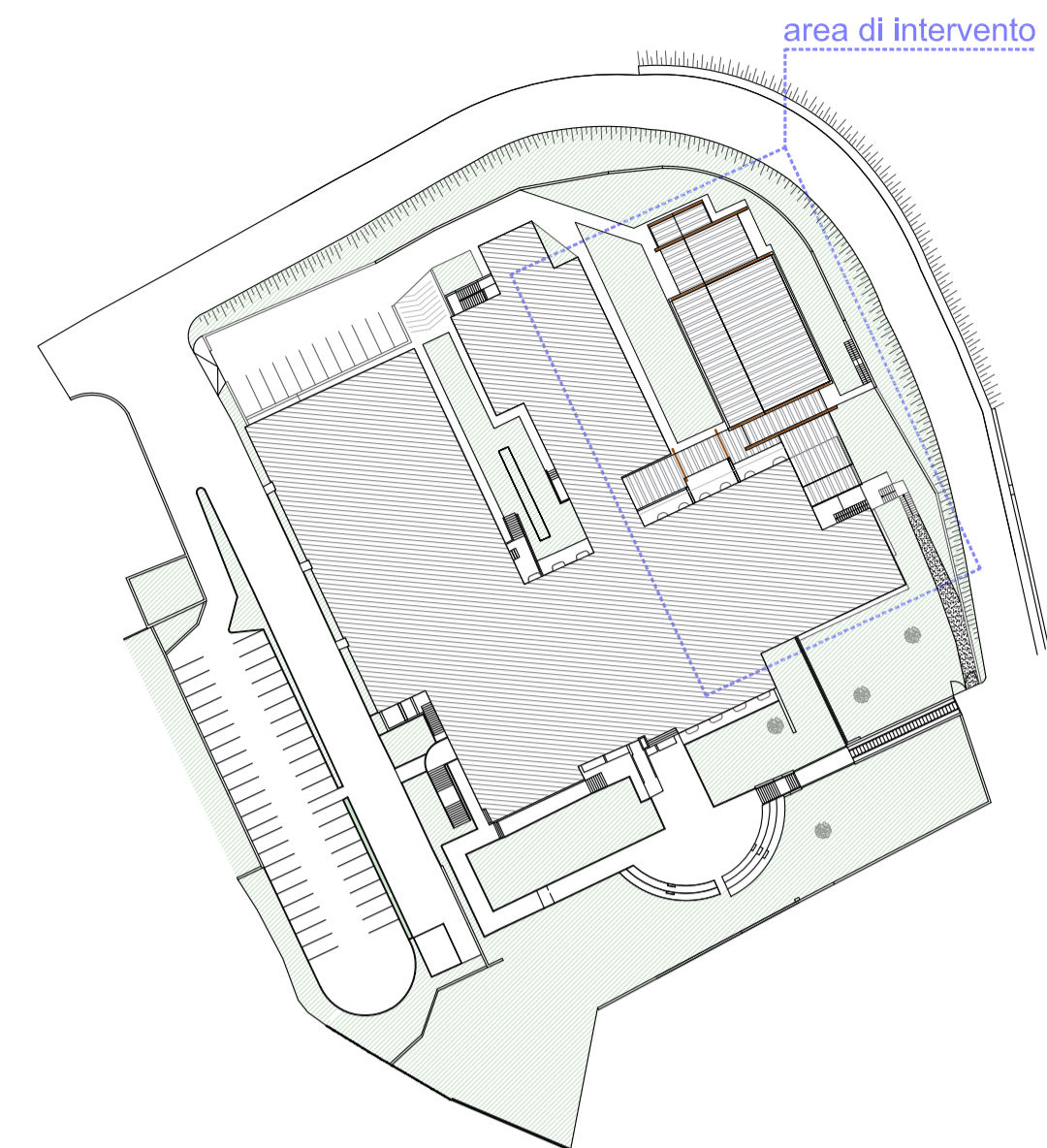

Intervento:
**LAVORI DI AMPLIAMENTO I.I.S. "C. GOLGI"
IN COMUNE DI BRENO (BS)**

PROGETTO ESECUTIVO

Oggetto:
STATO DI PROGETTO - PIANTA PIANO TERRA

Scala: 1:100 Numero: E.T.310.8

Il Direttore del Settore dell'Edilizia Scolastica e Direzionale
Dott. Arch. Giovan Maria Mazzoli

R.U.P.: **Dott. Arch. Daniela Massarelli** Direttore Lavori:

Progettista Architettonico: **Arch. Luca Bruno Gobbetti**
Via Cappellini, 12 - 25043 Breno (BS)
Tel. 0364-22436

Progettista Strutture: **Ing. Marco Zanuso**
Pass. B. Disertori, 36 - 38122 Trento (TN)
Tel. 0461-420816

Progettista impianto Meccanico ed Elettrico: **Ing. Marco Zanuso**
Pass. B. Disertori, 36 - 38122 Trento (TN)
Tel. 0461-420816

Coordinatore della Sicurezza: **Geom. Lorenzo Ferri**
Via Isola, 2 - 25043 Breno (BS)
Tel. 3202650337

COLLABORAZIONE
Ing. Giovanni Betti - TKP Engineering srl
Via Rosmini, 57 - 38122 Trento (TN)
Tel. 0461-245051

Nome File: 071_GOLGI Redatto da: Arch. Luca Bruno Gobbetti Verificato da:

Data: SETTEMBRE 2021 Data e Numero Revisione: 0

PROGETTO ESECUTIVO