

STATO DI PROGETTO_PROSPETTO LATO VIA FOLGORE - VISTA A_SCALE 1:100

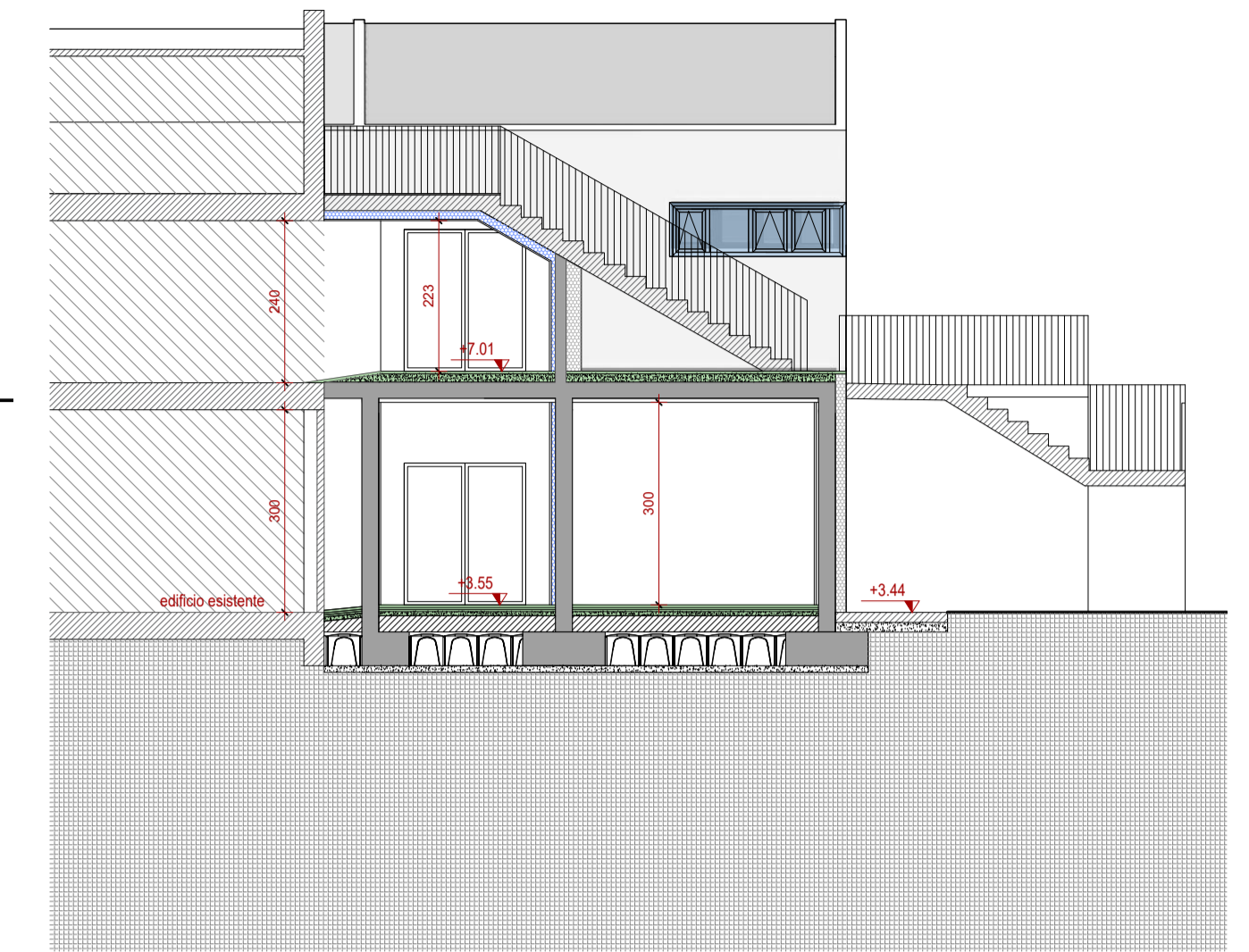

STATO DI PROGETTO_PROSPETTO - VISTA D_SCALE 1:100



STATO DI PROGETTO_PROSPETTO DALLA CORTE INTERNA - VISTA B_SCALE 1:100

- NOTE GENERALI ESECUTIVO:
1. QUESTO ELABORATO DEVE ESSERE LETTO CONGIUNTAMENTE CON GLI ELABORATI DEL PROGETTO ESECUTIVO STRUTTURALE ED IMPIANTISTICO.
 2. TUTTE LE MISURE SUI DISegni ED IN CANTIERE DEVONO ESSERE VERIFICATE DALL'IMPRESA APPALTRICE PRIMA DELL'ESECUZIONE.
 3. LE MISURE E LE QUOTE RIPORTATE SUGLI ELABORATI, QUANDO NON DIVERSAMENTE SPECIFICATO, SI RIFERISCONO AL PIANO ED ALLE SUPERFICI FINITE.
 4. LE QUOTE RELATIVE AI SERRAMENTI RIPORTATE SULLE PIANTE, QUANDO NON DIVERSAMENTE SPECIFICATO, FANNO RIFERIMENTO AL FORO ARCHITETTONICO.
 5. PER GLI ELEMENTI INDICATI SULLE TAVOLE ARCHITETTONICHE, CHE SI RIFERISCONO ALLE OPERE STRUTTURALI O AGLI IMPIANTI, SI DOVRA' FARE ESPRESSAMENTE RIFERIMENTO A QUANTO PREVISTO NEI PROGETTI ED ELABORATI SPECIFICI.
 6. PER QUANTO ATTIENE AGLI ASPETTI DELLA SICUREZZA ANTICENDIO SI FA RIFERIMENTO ALLA SPECIFICA RELAZIONE.
 7. I CODICI CHE COMPAIONO NELLE DESCRIZIONI DEI DETTAGGI COSTRUTTIVI FANNO RIFERIMENTO ALLA TARIFFA DELLE SINGOLE VOCI DI LAVORAZIONE DELL'ELENCO PREZZI.

PLANIMETRIA scala 1:1000

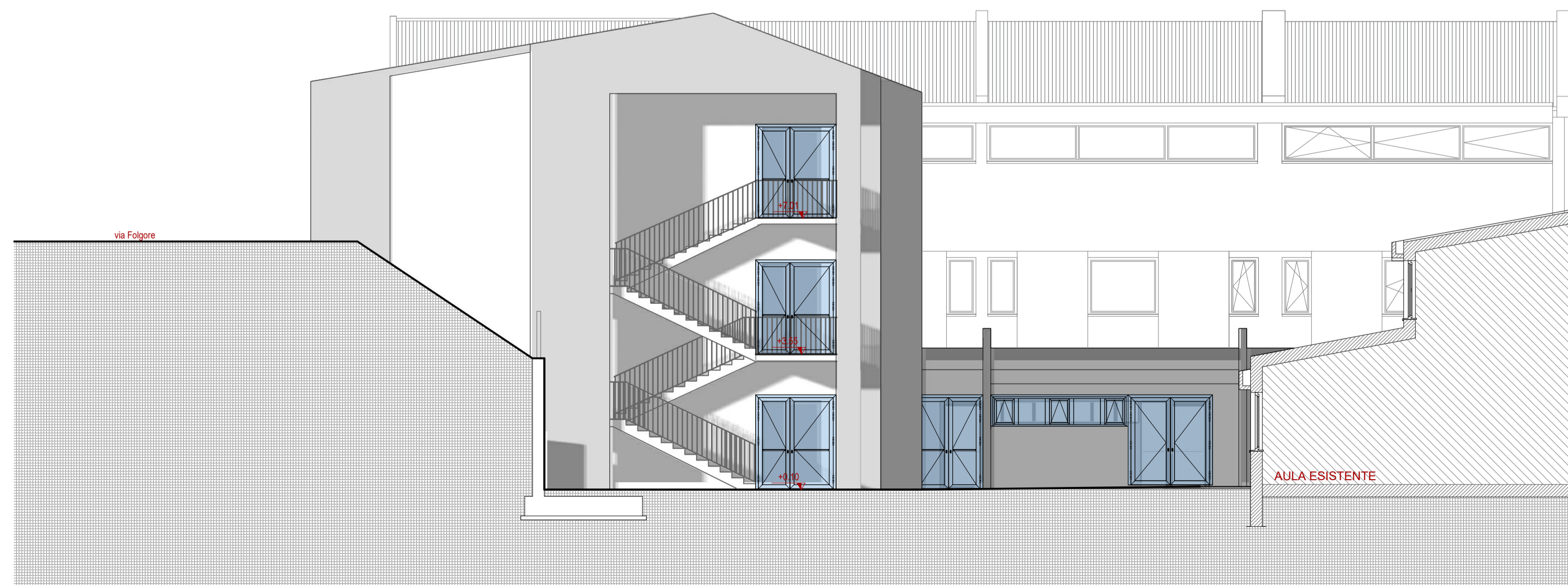
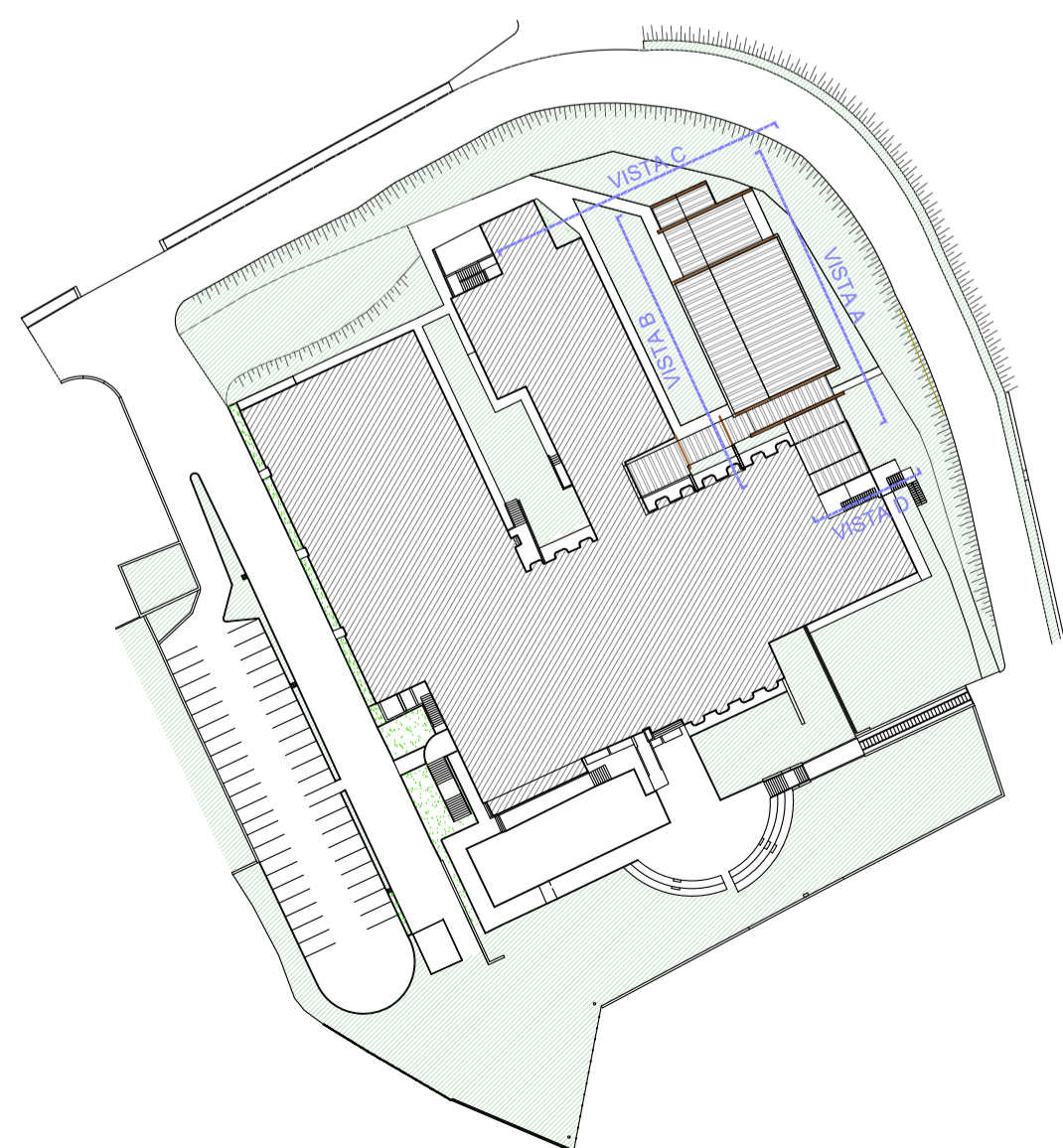

STATO DI PROGETTO_PROSPETTO LATO VIA FOLGORE - VISTA C_SCALE 1:100

PROVINCIA DI BRESCIA
SETTORE DELL'EDILIZIA SCOLASTICA
E DIREZIONALE

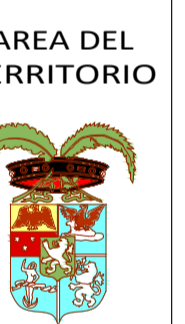

Intervento:
LAVORI DI AMPLIAMENTO I.I.S. "C. GOLGI"
IN COMUNE DI BRENO (BS)

PROGETTO ESECUTIVO

Oggetto:
 STATO DI PROGETTO - PROSPETTI

Scala: 1:100 Numero: E.T.310.13

Il Direttore del Settore dell'Edilizia Scolastica e Direzionale
Dott. Arch. Giovan Maria Mazzoli

R.U.P.:
 Dott. Arch. Daniela Massarelli

Direttore Lavori:

Progettista Architettonico
 Arch. Luca Bruno Gobbetti
 Via Cappellini, 12 - 25043 Breno (BS)
 Tel. 0384-22436

Progettista Strutture
 Ing. Marco Zanuso
 Pass. B. Disertori, 36 - 38122 Trento (TN)
 Tel. 0461-420816

Progettista impianto Meccanico ed Elettrico
 Ing. Marco Zanuso
 Pass. B. Disertori, 36 - 38122 Trento (TN)
 Tel. 0461-420816
 COLLABORAZIONE
 Ing. Giovanni Betti - TBP Engineering srl
 Via Rosmini, 57 - 38122 Trento (TN)
 Tel. 0461-245051

Nome File: 071_GOLGI
 Redatto da: Arch. Luca Bruno Gobbetti
 Verificato da:

Data: SETTEMBRE 2021
 Data e Numero Revisione: 0

PROGETTO ESECUTIVO

QUESTO DOCUMENTO E' DI PROPRIETA' DELL'AMMINISTRAZIONE DELLA PROVINCIA DI BRESCIA. E' vietata espressamente la ristampa, l'uso non autorizzato, la riproduzione o l'uso non autorizzato senza permesso scritto dalla Provincia di Brescia.