PLANIMETRIA GENERALE - Tavola 4

scala 1:2000

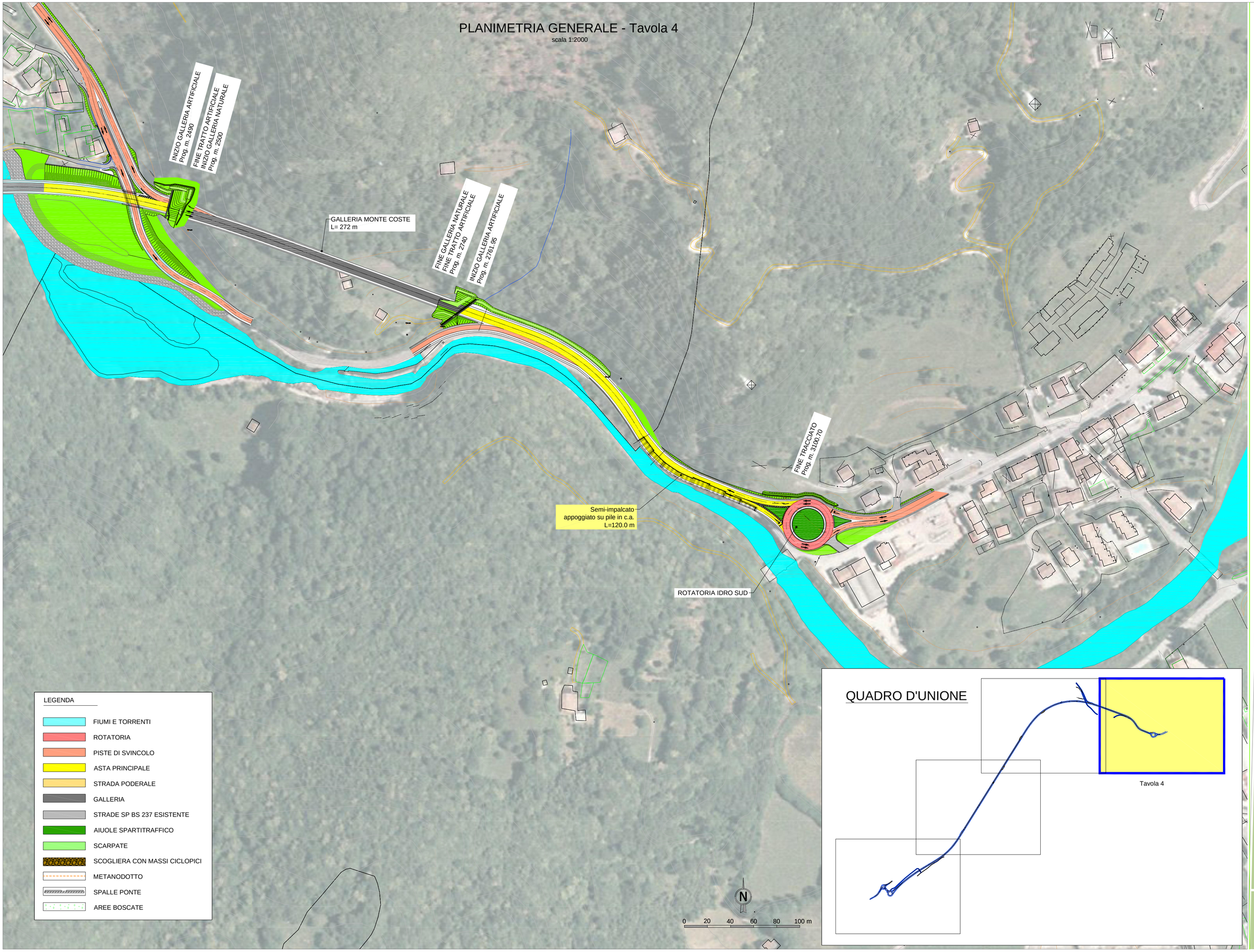

Provincia di Brescia
Settore Manutenzioni e Viabilità
Progettazione e Direzione Lavori

PROGETTO DEFINITIVO
S.P. BS 237 " DEL CAFFARO"
COSTRUZIONE DEVIANTE TRATTA
DA VESTONE NORD A IDRO SUD

PROGETTISTA (Costituenda ATI)
Mandataria
PRO ITER
Progetto Infrastrutture Territorio s.r.l.
IL PROGETTISTA E DIRETTORE TECNICO
Ing. Enrico Maria Pizzarotti

Mandanti
ARCHITETTURA INGEGNERIA AMBIENTE
A.I.A. ENGINEERING S.r.l.
IL PROGETTISTA E DIRETTORE TECNICO
Ing. Cesare Kurdoglu

IL LEGALE RAPPRESENTANTE
Ing. Michele Martinelli

OFFERENTE (ATI)

Approvato: KURDOGLU
Controllato: KURDOGLU
Redatto: FILIPPI
Nome file: 487DXXSTD016A
Scala: 1:2000
Data: GENNAIO 2016

AMBITO STRADALE
PARTE GENERALE
PLANIMETRIA GENERALE
TAVOLA 4

ELABORATO N°
4.1.6