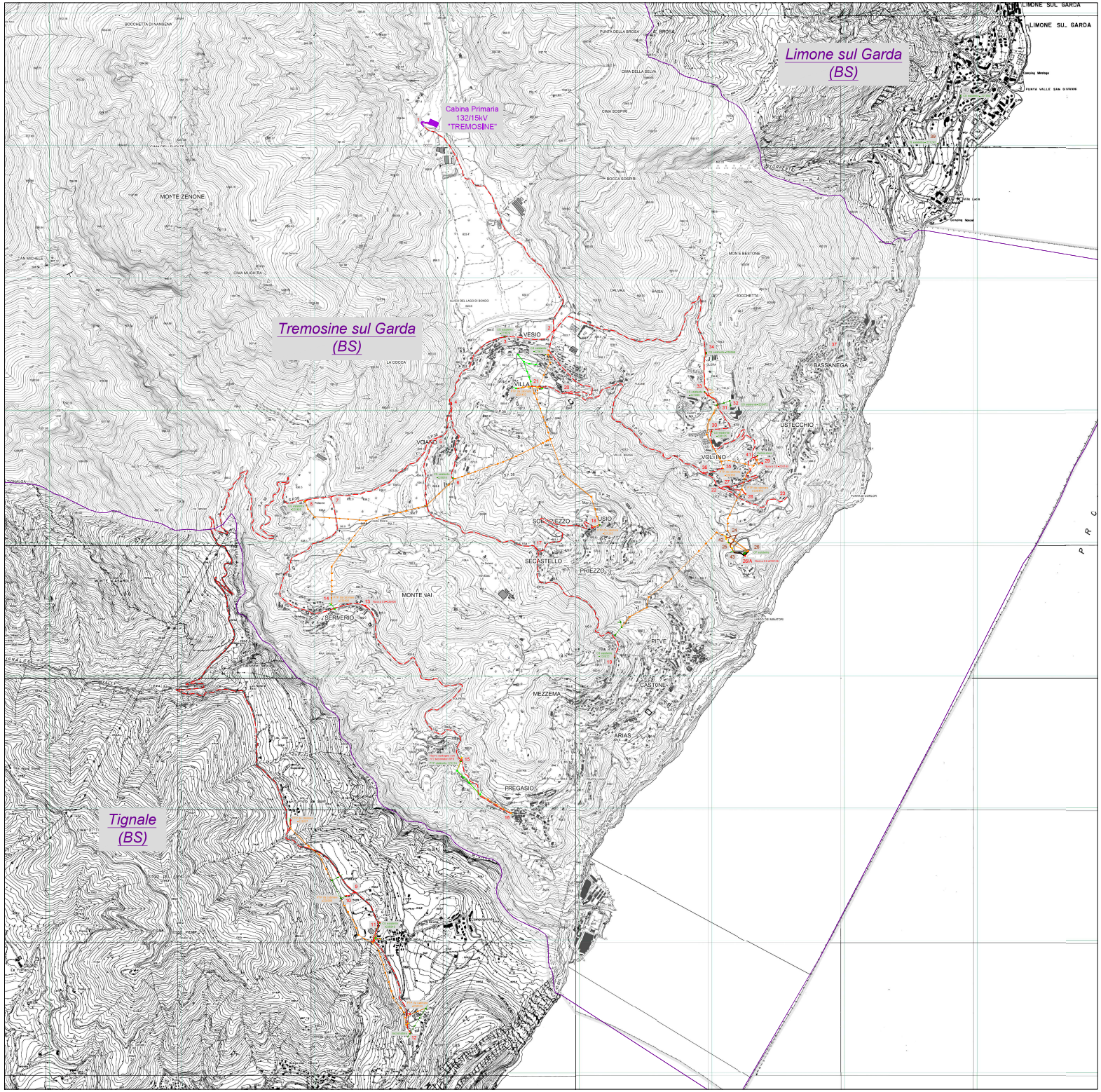

INQUADRAMENTO - Scala 1:200.000

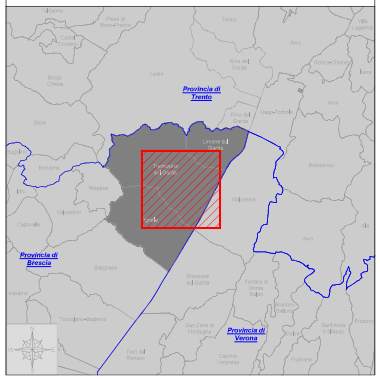

LEGENDA:

- Limiti Comunali
- Cabina Primaria esistente
- Cabina Primaria "Tremosine"
- Cabina Secondaria esistente
- Linea MT interrata esistente
- Linea MT aerea esistente
- Linea BT interrata esistente
- Linea BT aerea esistente
- Tracciato linee elettriche interrate di media tensione in fase di autorizzazione

OPERE IN PROGETTO:

- Tracciato linee elettriche interrate di media/bassa tensione in progetto
- Tracciato linee elettriche interrate di media/bassa tensione in progetto in fase di autorizzazione
- Cabina Secondaria in progetto
- PTP da cabinare
- Linea interrata MT da demolire
- Linea aerea MT da demolire
- Linea interrata BT da demolire
- Linea aerea BT da demolire

Fonte basi cartografiche CTR
Geoportale Regione Lombardia: https://www.geoportale.regione.lombardia.it/

PROVINCIA DI BRESCIA

COMUNI DI TREMOSINE SUL GARDA,
TIGNALE E LIMONE SUL GARDA

INDOTTO RETE DI DISTRIBUZIONE ENERGIA
ELETTRICA DI MEDIA TENSIONE IN USCITA DALLA NUOVA
CABINA PRIMARIA DI TREMOSINE SUL GARDA

PROGETTO DEFINITIVO

Committente:

unareti

Unareti s.p.A.
Investimenti

- FIRMATO DIGITALMENTE -
(Alessandro Modonesi)

Progettista:

GEOTECH S.r.l.
SOCIETA' DI INGEGNERIA
Via Nizza, 7 Montagna (SO)
Tel.+39 0342 610174
E-mail info@geotech-srl.it
sito www.geotech-srl.it

SOCIETA' CERTIFICATA
TÜV PROFI CERT
ISO 9001:2000

Dott. Ing. PIETRO RICCIARDINI
n. 448 Sezione A
Settore Ingegneria Civile e Ambientale
Ordine Ingegneri della Provincia di Sondrio

revisione	data	descrizione	disegnato	verificato	approvato
5					
4					
3					
2					
1					
0	Agosto 2023	Prima emissione	Geotech S.r.l.	Unareti S.p.A.	Unareti S.p.A.

TITOLO
Corografia di progetto - CTR

CONTENUTO
Corografia su base CTR con indicazione del tracciato

NOME FILE: G975_DEF_T_002_Corg_prog_CTR_1-1_REV00

SCALA	COMUNE	LINEA	DISEGNO N.M.		
1:10.000	Limone sul Garda Tremosine sul Garda Tignale	L.01 L.05 R1=b R4 L.02 L.05 R1=b R5 L.03 L.07 R2=c=d=e=f R6 L.04 L.08 R3=c=d R7 R1=b	CODICE ELABORATO T.002	REVISIONE 00	

Il presente documento non potrà essere copiato riprodotto o altrimenti duplicato in tutto o in parte senza autorizzazione scritta di Unareti S.p.A.