

Ampliamento  
dell'Istituto Beretta  
di Gardone Valtrompia

Realizzazione di nuova  
Officina Meccanica e  
Laboratori tecnologici

2024





# Ampliamento dell'Istituto Beretta di Gardone Valtrompia

L'immobile attuale



Ampliamento  
dell'Istituto Beretta  
di Gardone Valtrompia

Realizzazione di nuova  
Officina Meccanica e  
Laboratori tecnologici

2024

Caratteristiche del nuovo edificio:

- 1000 mq di SIp
- Nuova Officina Meccanica
- Due laboratori tecnologici
- Sala insegnanti
- Atrio e spazi accessori
- Collegamento con la scuola esistente
  
- Struttura portante in legno Xlam
- Edificio NZEB, riscaldato senza uso del gas, con pannelli fotovoltaici e pompa di calore
  
- Accesso diretto da Via Alfieri



# Ampliamento dell'Istituto Beretta di Gardone Valtrompia

## Progetto Pianta Piano Terra

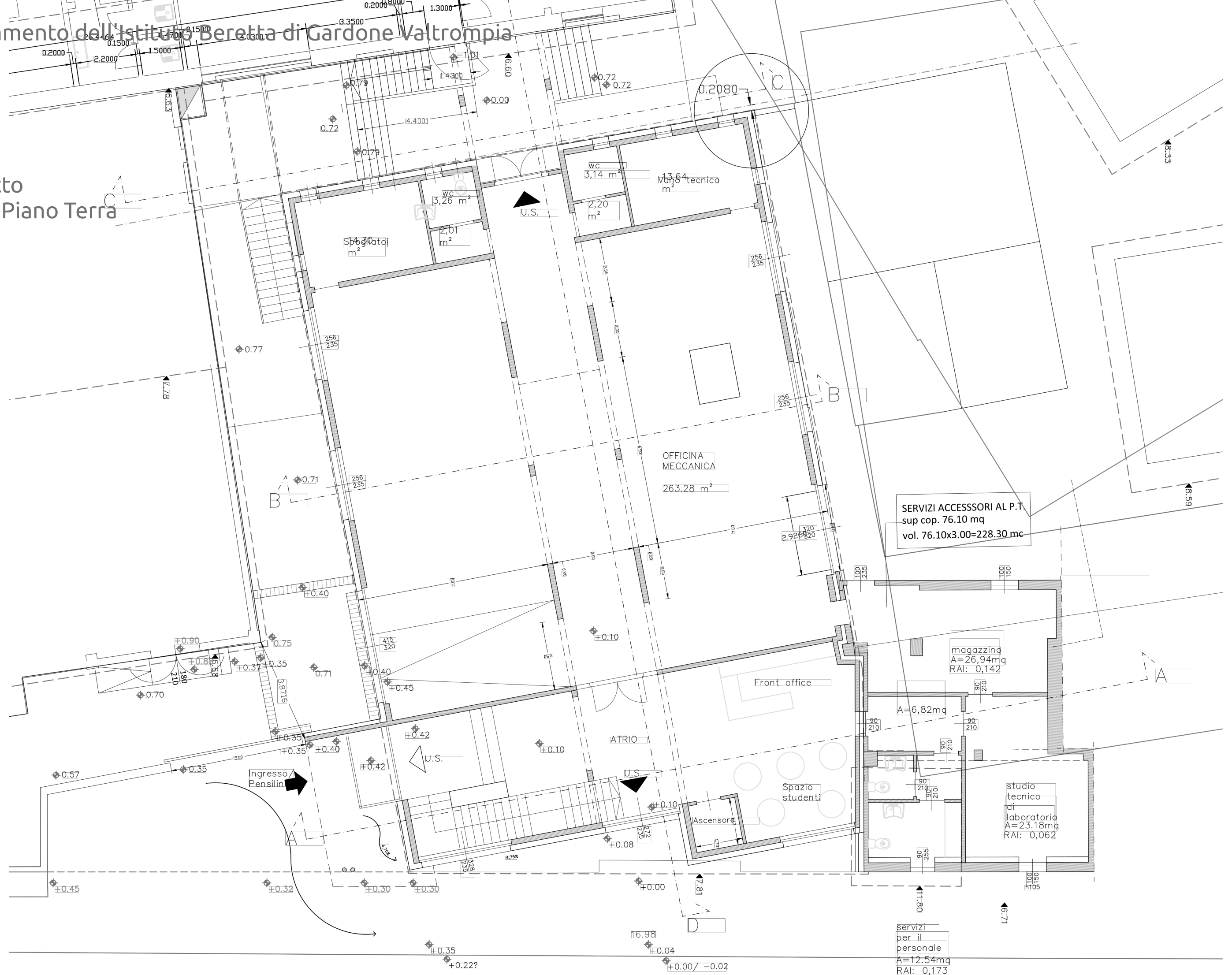

# Ampliamento dell'Istituto Beretta di Gardone Valtrompia

## Progetto Pianta Piano Primo

RMICA  
mq  
nt  
IO

ORIO DI  
OLOGIE  
5 mq  
0 mt  
0,00

DEPOSITO  
TERIALI CHIMICI  
S: 4,90 mq  
H: 3,00 mt  
S.V: 0,00

ORATORIO DI ELETTRONICA  
S: 117,65 mq  
H: 4,90 mt  
S.V: 0,00

Sez.  
ARCO  
ZOPPO

Sez.  
ARCO  
ZOPPO



Prospetto / Sezione

Prospetto SUD

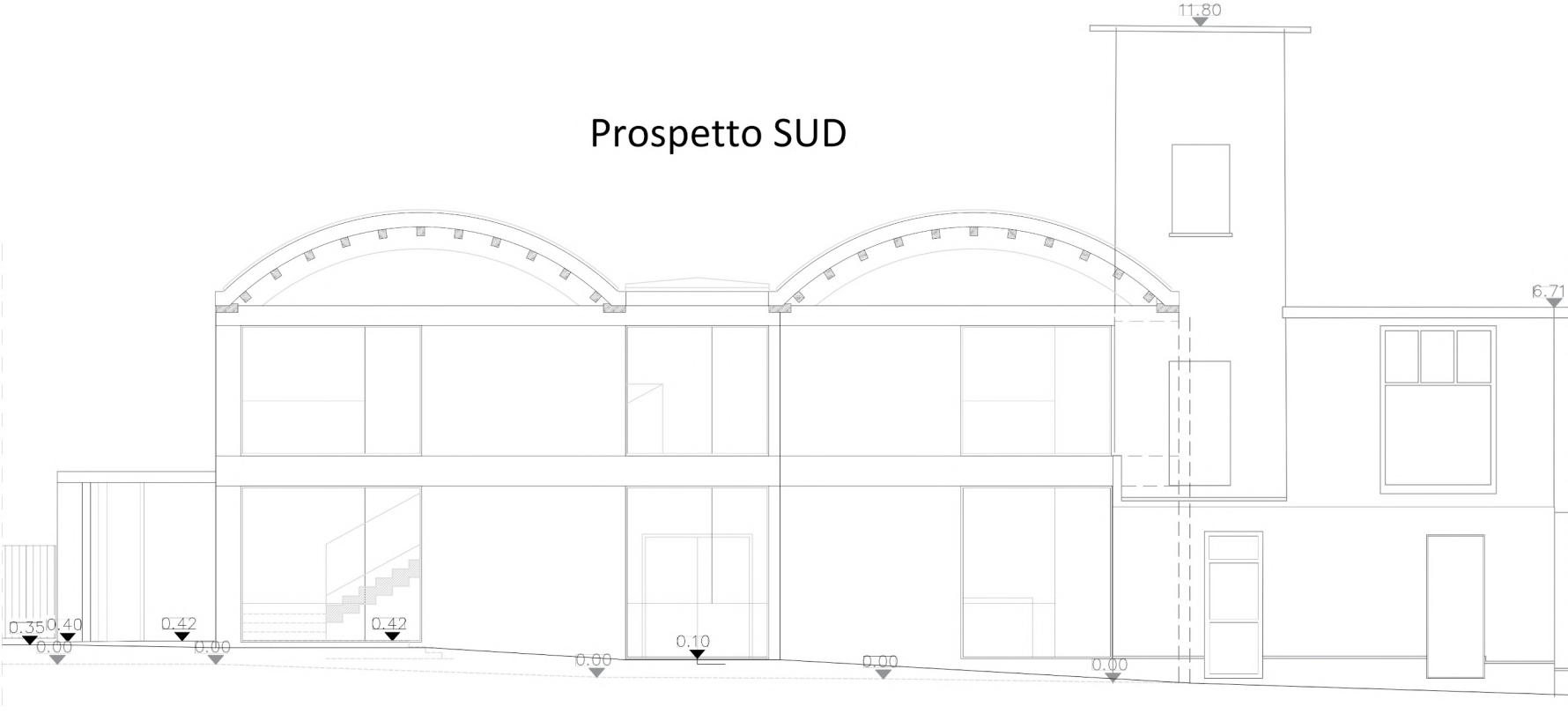

Sezione AA

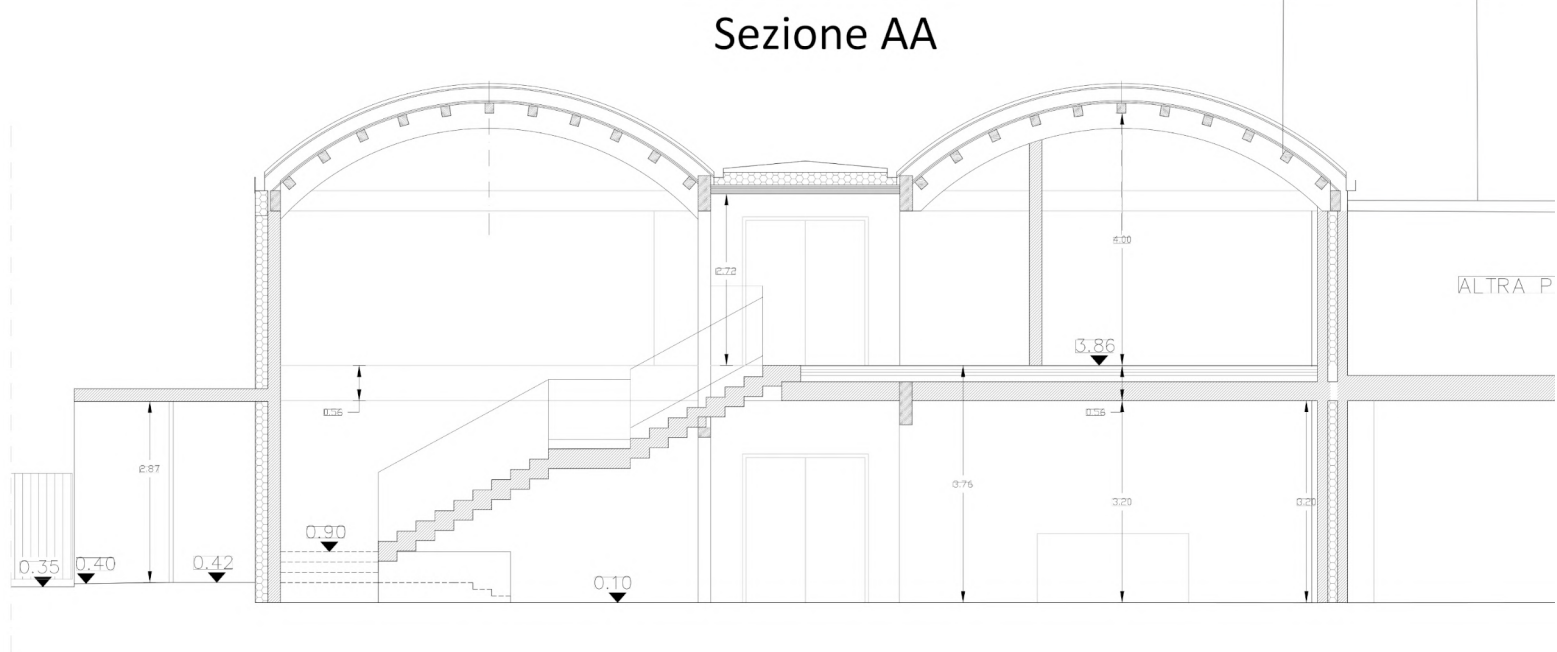

# Ampliamento dell'Istituto Beretta di Gardone Valtrompia

## Viste Prospettiche di Progetto

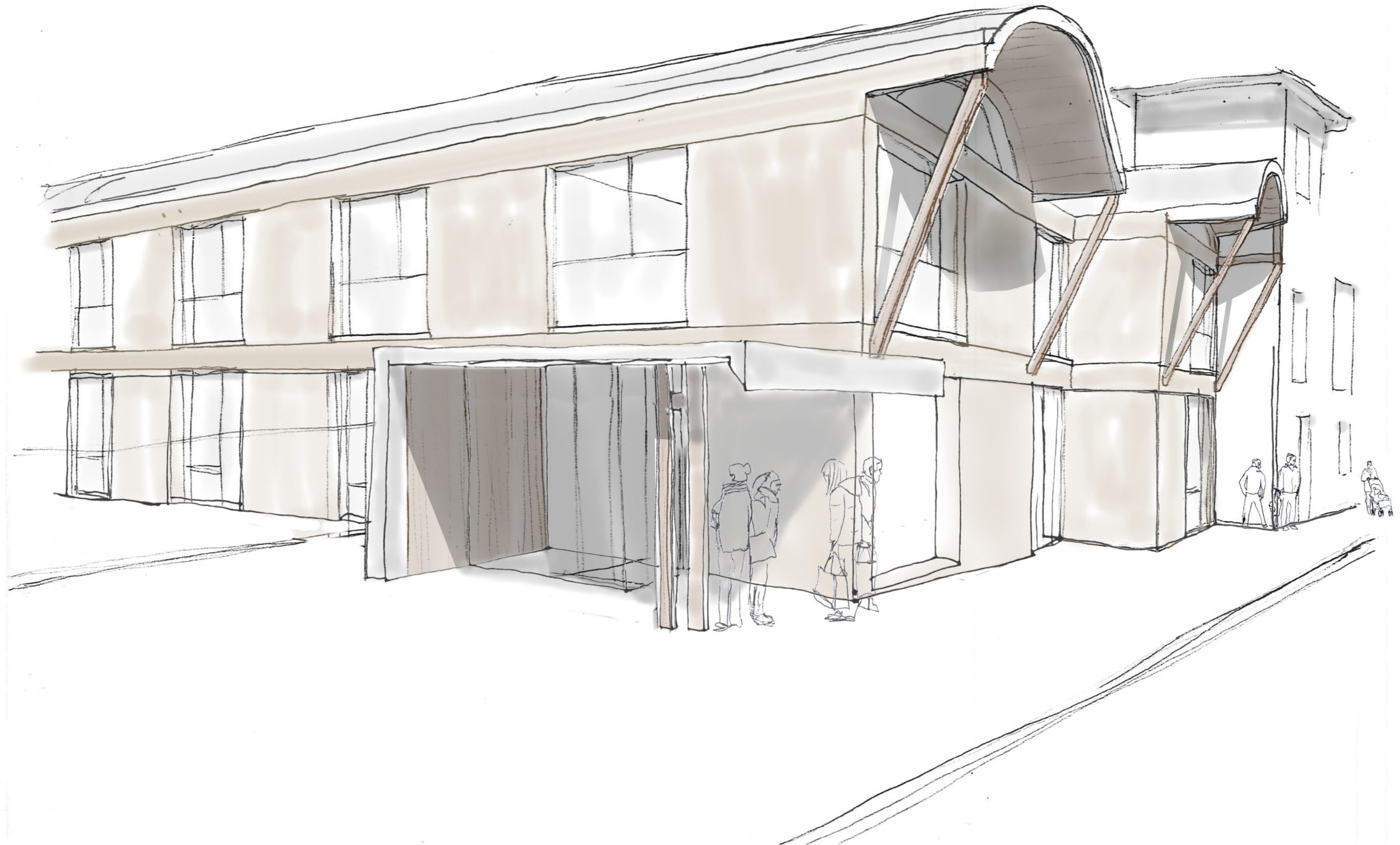



# Ampliamento dell'Istituto Beretta di Gardone Valtrompia

## Viste Prospettiche di Progetto

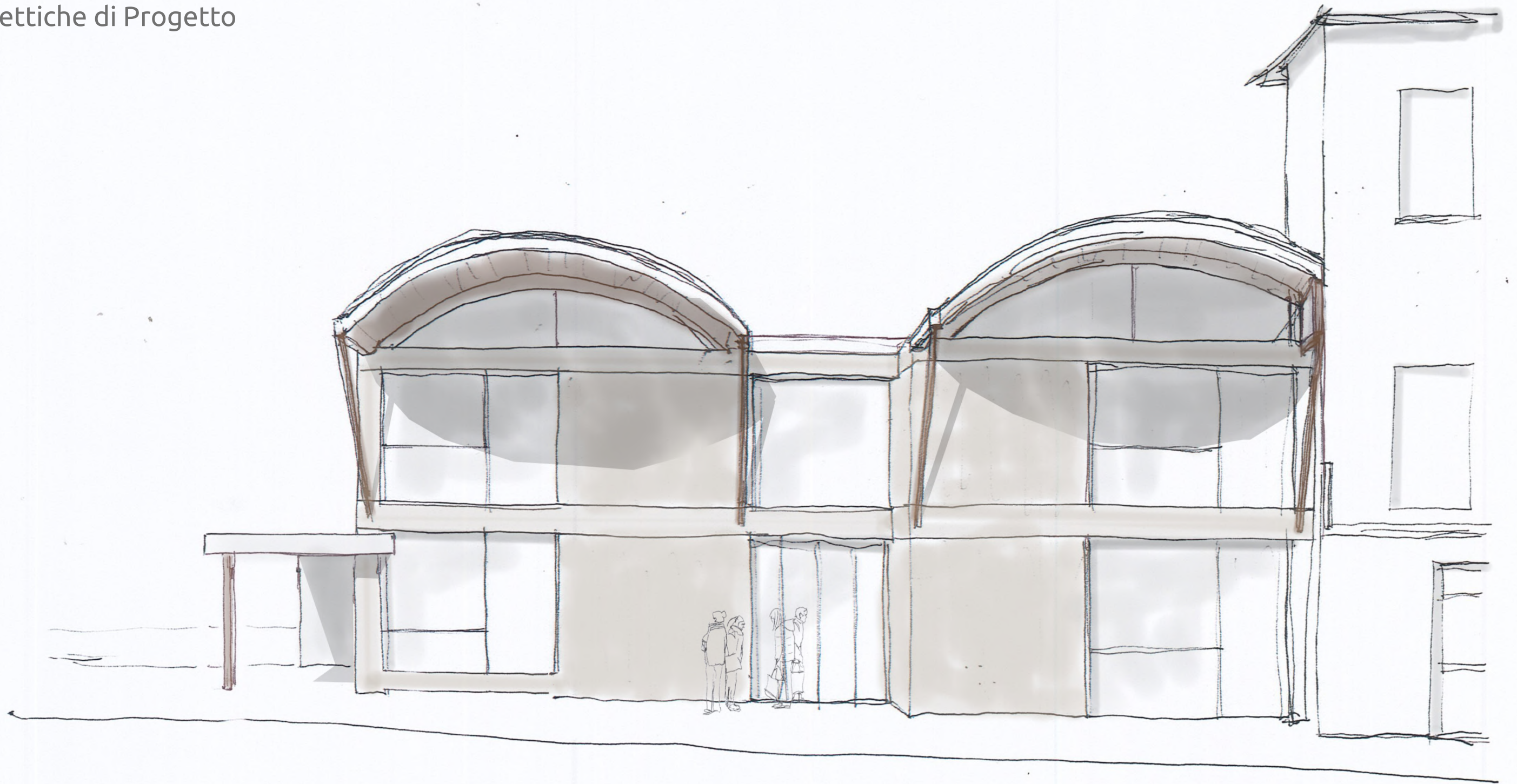

# Ampliamento dell'Istituto Beretta di Gardone Valtrompia

## Viste Prospettiche di Progetto



# Ampliamento dell'Istituto Beretta di Gardone Valtrompia

## Viste Prospettiche di Progetto

