PROVINCIA DI BRESCIA

In attuazione a quanto previsto dal vigente Piano Triennale di Prevenzione della Corruzione e della Trasparenza 2022 – 2024 della Provincia di Brescia e, in particolare, dall'articolo 7 - Trasparenza e Integrità, si pubblica, quale misura di trasparenza rafforzata, la rappresentazione grafica con raffronto al 01/01/2022 e al 01/01/2023 dei dati inerenti la dotazione organica divisa per categoria. Il presente documento è redatto dal Settore delle Risorse Umane, sulla base dei dati relativi alla Dotazione Organica dell'Ente.

	01 gennaio 2022	**01 gennaio 2023**
Categoria A	3	2
Categoria B	102	94
Categoria C	289	291
Categoria D	150	154
Dirigenti	5	5
Totale	**549**	**546**

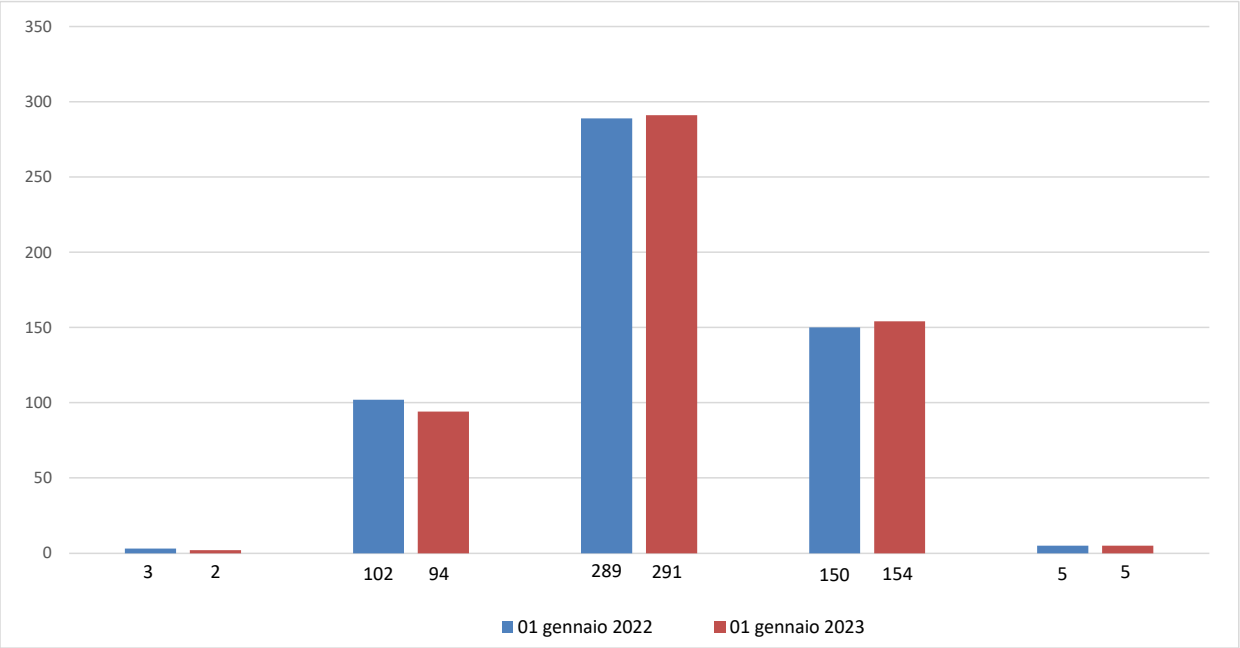

Alla data del 01.01.2023, i Dirigenti in servizio sono 7, di cui: n. 5 a tempo indeterminato, n. 1 a tempo determinato ex art. 110 (con qualifica di Funzionario Cat. D3 già conteggiati nella dotazione) e n. 1 Dirigente esterno.

Data documento 1 gennaio 2023