

PUBBLICAZIONE DI GRAFICI ESPLICATIVI INERENTI IL MONITORAGGIO, IN TERMINI DI SPESE E CONSUMI PER IL FABBISOGNO DI ENERGIA TERMICA DEGLI EDIFICI SCOLASTICI E DIREZIONALI.

Premessa

Il vigente Piano Triennale di Prevenzione della Corruzione e della Trasparenza 2017 – 2019 della Provincia di Brescia, nella Sezione Speciale dedicata al Programma Triennale per la Trasparenza e l'Integrità, prevede, all'articolo 7 - Attività Programmata nel Triennio – quale misura di trasparenza rafforzata, la pubblicazione annuale di grafici esplicativi inerenti il monitoraggio, in termini di spese e consumi, per il fabbisogno di energia termica degli edifici scolastici e direzionali.

I dati riportati nel presente documento sono una elaborazione effettuata dal Settore delle Strade – Edilizia Scolastica e Direzionale.

Brescia, 30-11-2017

ITCG OLIVELLI DI DARFO B/T - Impianto ID Consip 082-021-01 (Istituto Olivelli + palestra interna - esclusi palazzetto ed Istituto Putelli)
CALCOLO VARIAZIONE G/G - MC GAS

periodo	G/G	VARIAZIONE G/G
2009/2010	2.666,14	0,00%
2010/2011	2.500,70	-6,62%
2011/2012	2.466,40	-1,39%
2012/2013	2.464,30	-0,09%
2013/2014	2.310,89	-6,64%
2014/2015	2.015,40	-14,66%
2015/2016	2323,93	13,28%
2016/2017	2479,83	6,29%

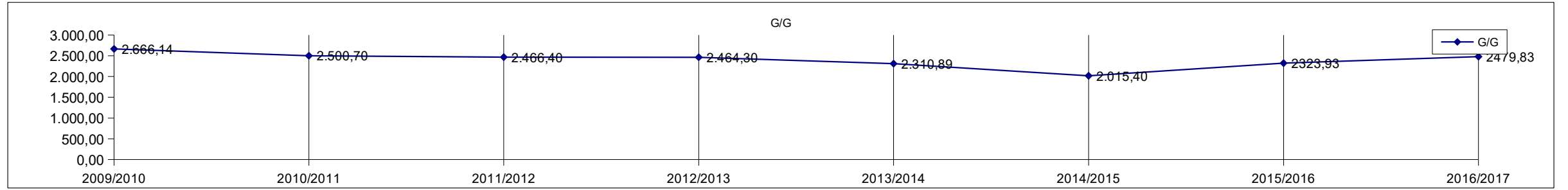

periodo	MC GAS	VARIAZIONE MC
2009/2010	95.189,00	0,00%
2010/2011	95.189,00	0,00%
2011/2012	95.189,00	0,00%
2012/2013	117.212,08	18,79%
2013/2014	95.272,40	-23,03%
2014/2015	69.054,59	-37,97%
2015/2016	72.401,55	4,62%
2016/2017	73.959,47	2,11%

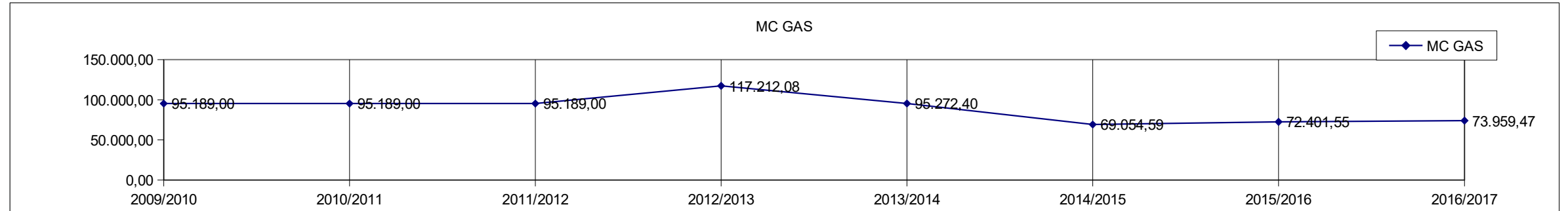

periodo	tariffa media	VARIAZ. Tariffa
2009/2010	0,000659	0,00%
2010/2011	0,000703	6,26%
2011/2012	0,000784	10,33%
2012/2013	0,000817	4,04%
2013/2014	0,000610	-33,93%
2014/2015	0,000574	-6,27%
2015/2016	0,000524	-9,54%
2016/2017	0,000546	4,03%

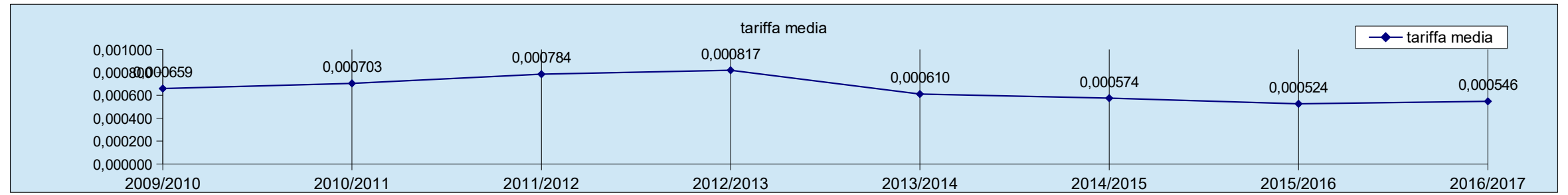

periodo	€ (escl. Iva)	VARIAZIONE €
2009/2010	105.806,75	0,00%
2010/2011	105.508,80	-0,28%
2011/2012	118.889,16	11,25%
2012/2013	121.744,75	2,35%
2013/2014	109.918,49	-10,76%
2014/2015	99.154,51	-10,86%
2015/2016	128.751,13	22,99%
2016/2017	158.340,75	18,69%

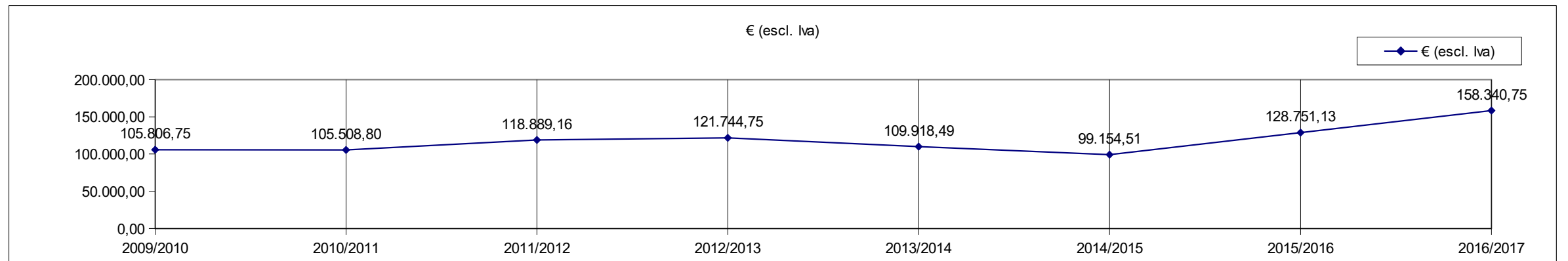

periodo	ore riscaldamento	VARIAZIONE ore
2009/2010	1.290,00	0,00%
2010/2011	1.290,00	0,00%
2011/2012	1.328,00	2,86%
2012/2013	1.328,00	0,00%
2013/2014	1.647,00	19,37%
2014/2015	1.772,00	7,05%
2015/2016	2.078,00	14,73%
2016/2017	2.029,50	-2,39%

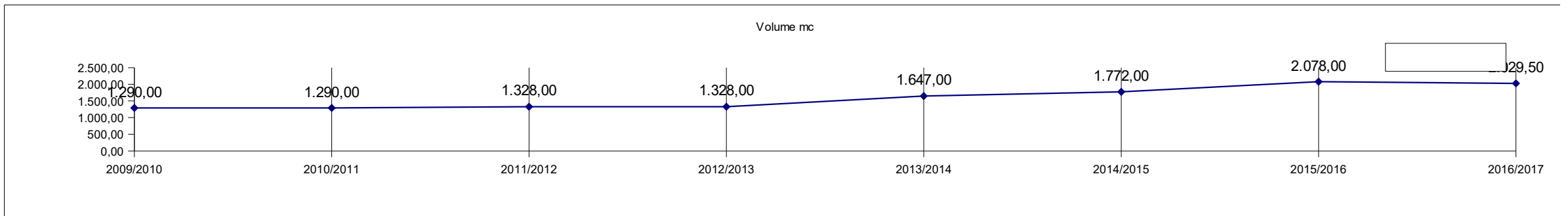

VARIAZIONE DI: G/G - MC GAS - TARIFFA - SPESA € (escl. Iva)

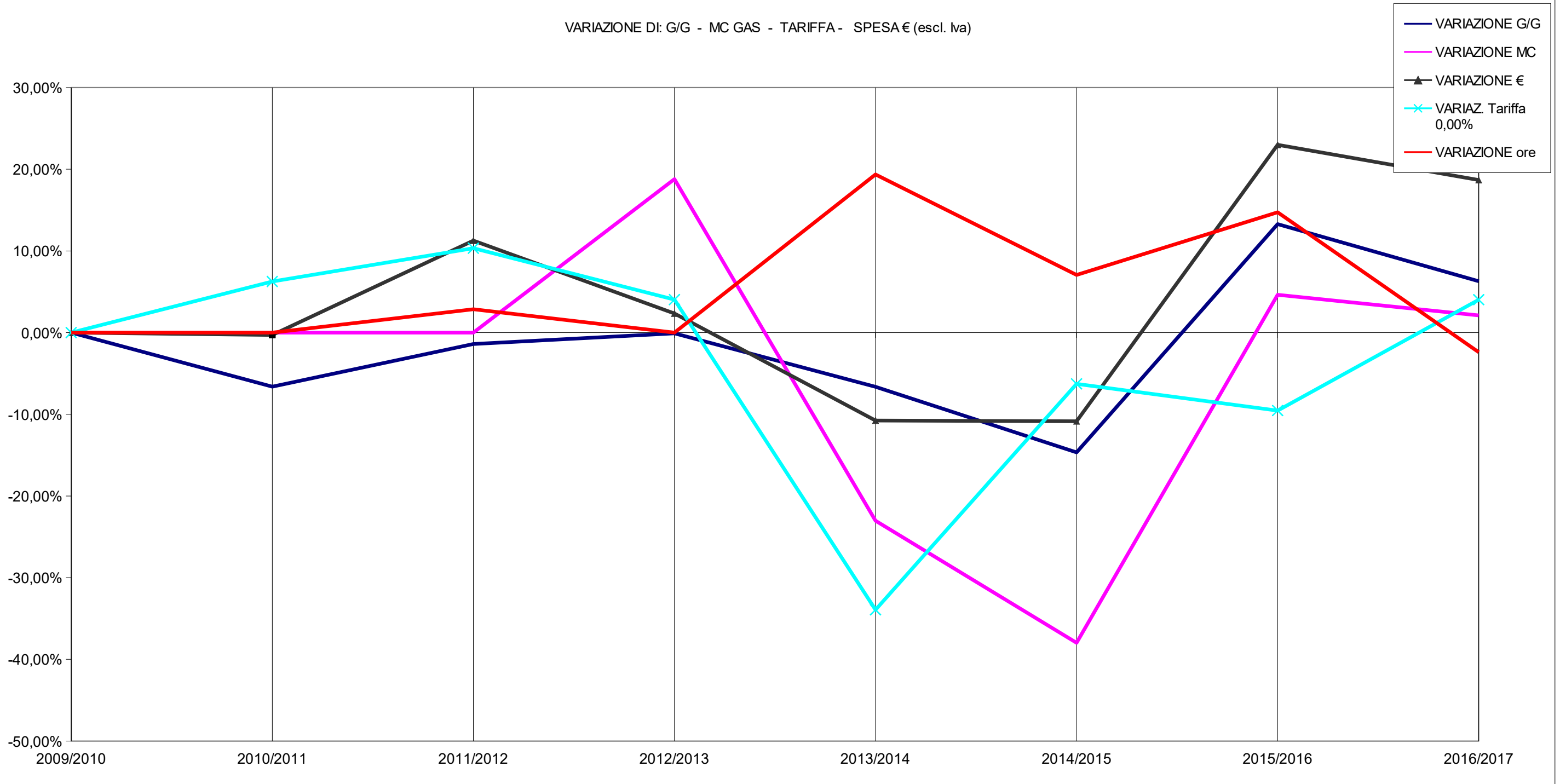

PROVINCIA DI BRESCIA
RILEVAZIONE TEP (TONNELLATA EQUIVALENTE PETROLIO) DELL'ENERGY MANAGER

periodo	GASOLIO	VARIAZIONE GASOLIO
AA !	155,750	"#
AA \$	134,200	* %&#
AA ^	137,119	A&#
AA %	128,730	%&A#

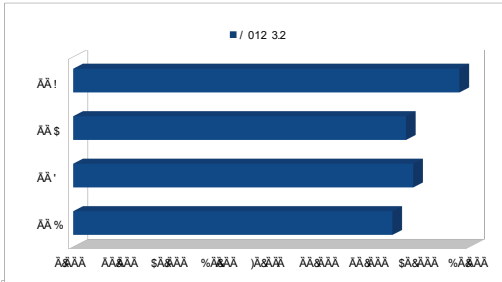

periodo	BENZINE	VARIAZIONE benzine
AA !	143,040	"#
AA \$	84,100	* A&#
AA ^	63,036	* 18&A#
AA %	40,551	* %S#

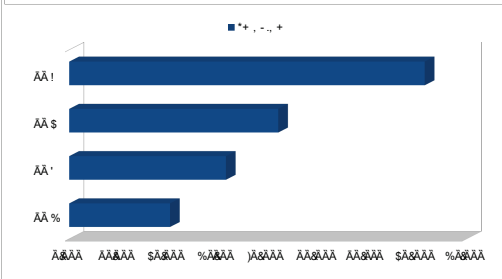

periodo	GPL	VARIAZ. GPL
AA !	0,690	"#
AA \$	0,000	"#
AA ^	2,220	"#
AA %	6,411	%B#

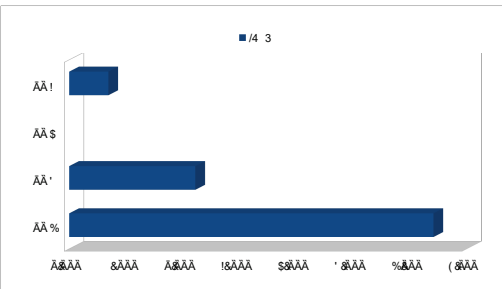

periodo	GAS NATURALE	VARIAZIONE GAS
AA !	2.090,000	A&A#
AA \$	1.363,700	* ! &0#
AA ^	1.457,148	%&#
AA %	1.275,790	* S&A#

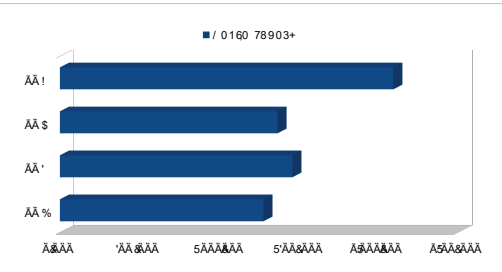

periodo	ELETTRICITA' APPROVVIGNATA DALLA RETE	VARIAZIONE ELET RETE
AA !	5.150,070	"#
AA \$	4.489,900	* S&A#
AA ^	4.190,109	* (% #
AA %	3.739,776	* A&S#

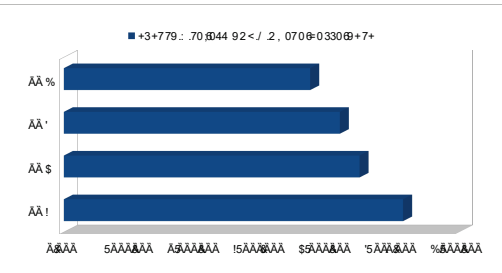

periodo	ELETTRICITA' PRODOTTA (FOTOVOLTAICO - IDROELETTRICO)	VARIAZIONE ELET PROD
AA !	N.P.	"#
AA \$	49,200	A&A#
AA ^	52,412	%&#
AA %	89,779	S & %A#

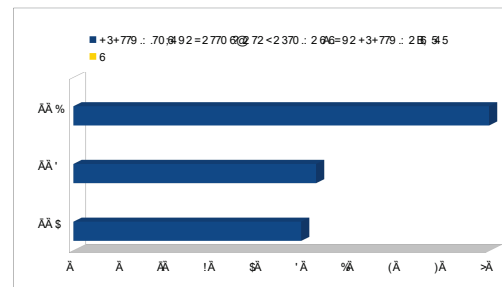

PUBBLICAZIONE, ANCHE CON RICORSO ALLA FORMA GRAFICA, DI RIELABORAZIONI DEGLI INDICATORI SIGNIFICATIVI PER LA VALUTAZIONE DEL RISPETTO COSTI/TEMPI DI REALIZZAZIONE DEGLI INTERVENTI DI EDILIZIA SCOLASTICA E DIREZIONALE.

Premessa

Il vigente Piano Triennale di Prevenzione della Corruzione e della Trasparenza 2017 – 2019 della Provincia di Brescia, nella Sezione Speciale dedicata al Programma Triennale per la Trasparenza e l'Integrità, prevede, all'articolo 7 - Attività Programmata nel Triennio – quale misura di trasparenza rafforzata, la pubblicazione annuale, anche con ricorso alla forma grafica, di rielaborazioni degli indicatori significativi per la valutazione del rispetto costi/tempi di realizzazione di interventi di edilizia scolastica e direzionale.

I dati riportati nel presente documento sono una elaborazione effettuata dal Settore delle Strade – Edilizia Scolastica e Direzionale.

SETTORE DELLE STRADE - EDILIZIA SCOLASTICA E DIREZIONALE – INTERVENTI DI EDILIZIA SCOLASTICA E DIREZIONALE CONCLUSI AL 31/10/2017

CIG	OGGETTO	DURATA LAVORI PREVISTA IN PROGETTO	DURATA LAVORI EFFETTIVI	TOTALE INTERVENTO A SEGUITO DEL RIBASSO CONTRATTUALE (esclusi imprevisti ed economie appalto)	TOTALE INTERVENTO A SEGUITO APPROVAZIONE CERTIFICATO REGOLARE ESECUZIONE (esclusi imprevisti ed economie appalto)
6335757014	ISTITUTO DI ISTRUZIONE SUPERIORE "EINAUDI" IN COMUNE DI CHIARI. LAVORI DI REALIZZAZIONE NUOVO PARCHEGGIO.	120	139	€ 145.362,45	€ 161.972,45
2327301589	MANUTENZIONE STRAORDINARIA IMPIANTI TERMICI PRESSO GLI ISTITUTI SCOLASTICI DELLA PROVINCIA DI BRESCIA.	365	365	€ 52.406,04	€ 52.215,21

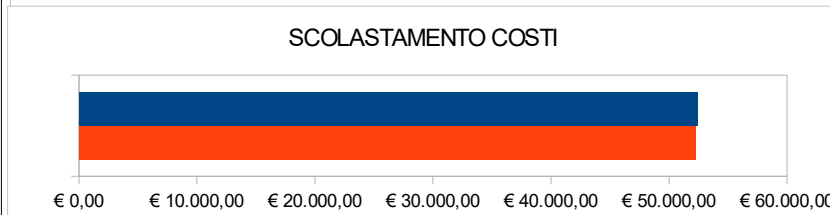
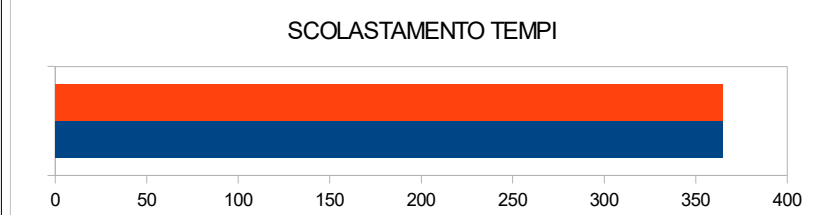
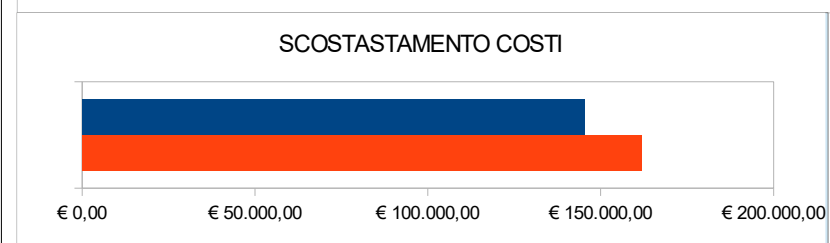
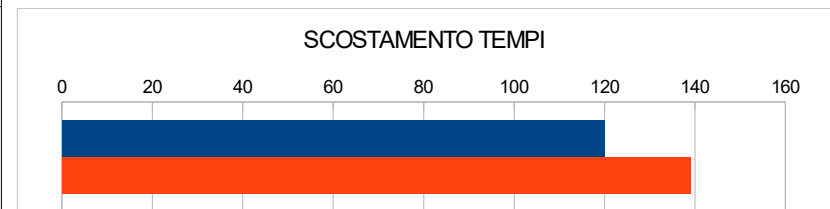

6204708F01	I.I.S. "PRIMO LEVI" IN COMUNE DI SAREZZO. OPERE DI RIFACIMENTO MANTO DI COPERTURA.	90	88	€ 91.637,85	€ 91.603,69
5795292A3D	I.P.S.A.A. "DANDOLO" IN COMUNE DI CORZANO. ADEGUAMENTO ALLE NORME DI SICUREZZA ED AGIBILITÀ.	120	151	€ 251.602,95	€ 247.851,62
6060824E2C	MANUTENZIONE IMMOBILI SCOLASTICI BIENNIO 2015-2017. LOTTO 1: ZONA GEOGRAFICA "VALLE CAMONICA E LAGO D'ISEO".	730	831	€ 344.216,85	€ 369.745,81

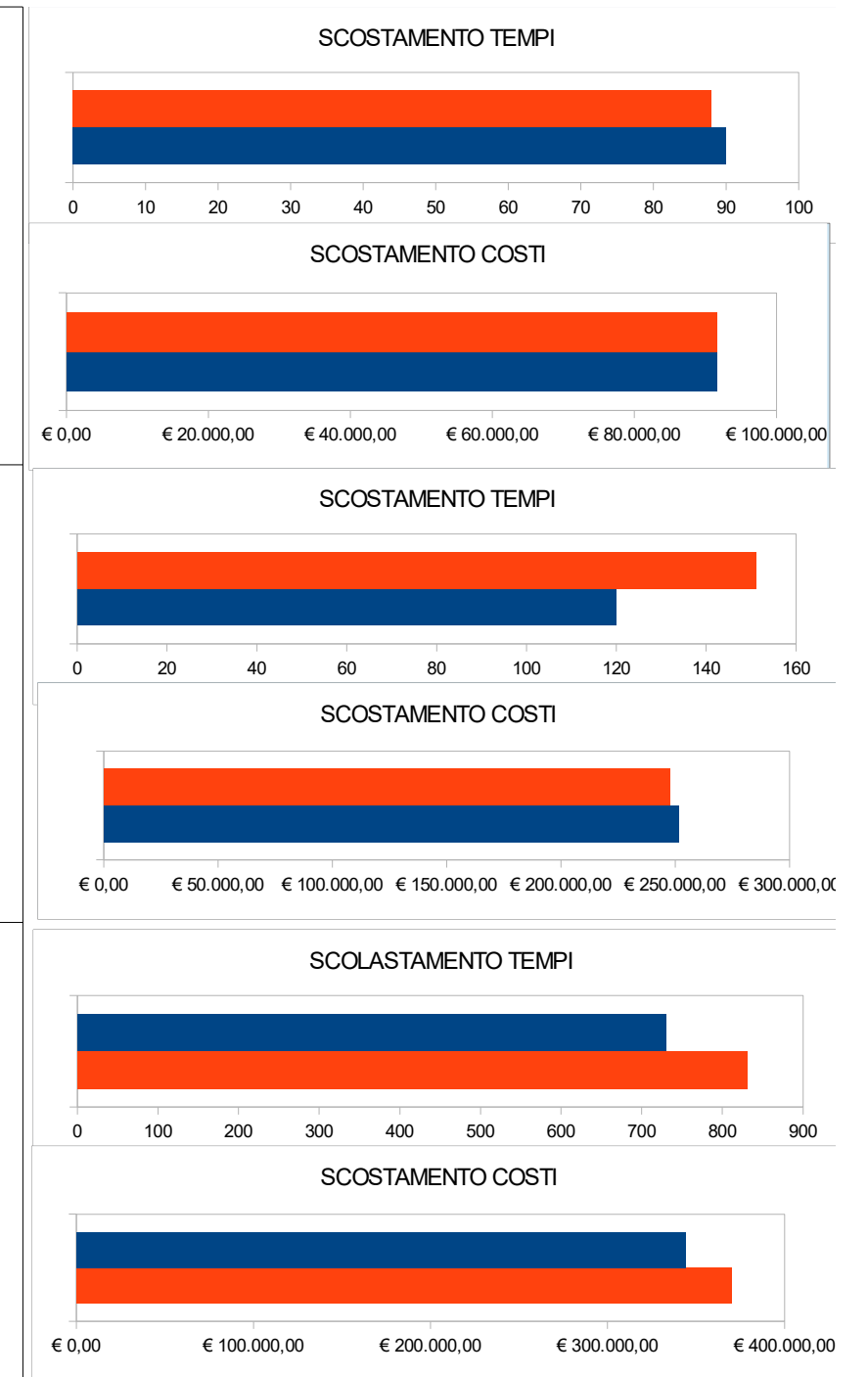

5327286779	MANUTENZIONE FABBRICATI PROVINCIALI BIENNIO 2014/2015 - OPERE DA PITTORE.	730	850	€ 75.637,98	€ 92.278,34
------------	--	-----	-----	-------------	-------------

