

PIANO TERRITORIALE D'AREA PER
L'AEROPORTO GABRIELE D'ANNUNZIO DI
BRESCIA-MONTICHIARI



Provincia di Brescia

studio architetto francesco angarano
Piazza Piemonte, 8 - 20145 Milano - Italy - tel: +39.2.46.94.371
fax: +39.2.43.31.94.97 - e-mail: archi@studioangarano.com

PER LA PROVINCIA: ARCH. UMBERTO FERRARI
ARCH. FABIO GAVAZZI
ARCH. RICCARDO FRANCESCHI

| | | |
|----------------|--------------------------|------------|
| 05 | TITOLO ELABORATO: | |
| 04 | VINCOLI RIPORTATI NEGLI | |
| 03 | STRUMENTI URBANISTICI | |
| 02 | COMUNALI (Fonte: Misurc) | |
| 01 | | |
| AGGIORNAMENTI: | REFERIMENTI: | |
| Data: | Scala: | N° Tavole: |
| NOVEMBRE 2005 | 1:30.000 | 14 |

PER L'APPROVAZIONE:

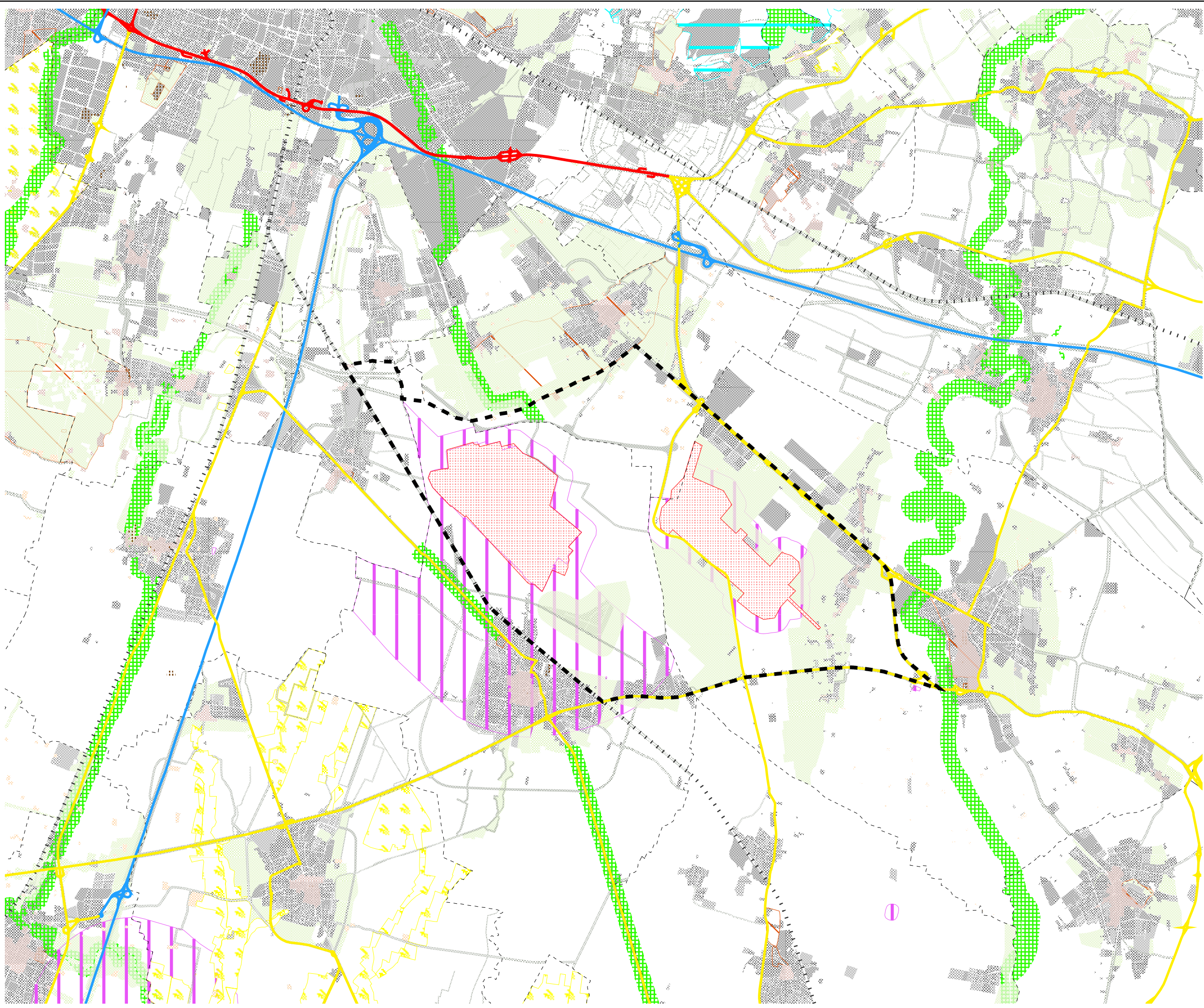

LEGENDA:

- Vincoli
- Aree a servitu' speciale
 - Nuclei storici - Centro storico zona A D.M. 1444/68
 - Nuclei storici - Nucleo od area di interesse storico o ambientali non zona "A"
 - Aree di rispetto - Area di rispetto generica
 - Vincoli L.1089/39
 - Vincoli paesaggistici L. 1497/39
 - Vincoli L. 431/85 - Altri ambiti vincolati
 - Zone sottoposte a tutela di P.R.G.
 - Zone soggette a rischio e dissesto
 - Vincoli idrogeologici R.D. 3267/23 art. 7
- Sistema della viabilita' - Stato di fatto
- Viabilita' extraurbana primaria
 - Viabilita' extraurbana principale
 - Viabilita' extraurbana secondaria
- Ferrovia storica
 - Sedime aeroportuale - stato di fatto
 - Urbanizzabile
 - Urbanizzato
 - Confine comunale
 - Ambito di salvaguardia art. 100 NTA del PTCP