

Pianta Box Svezamento C = Box Svezamento D

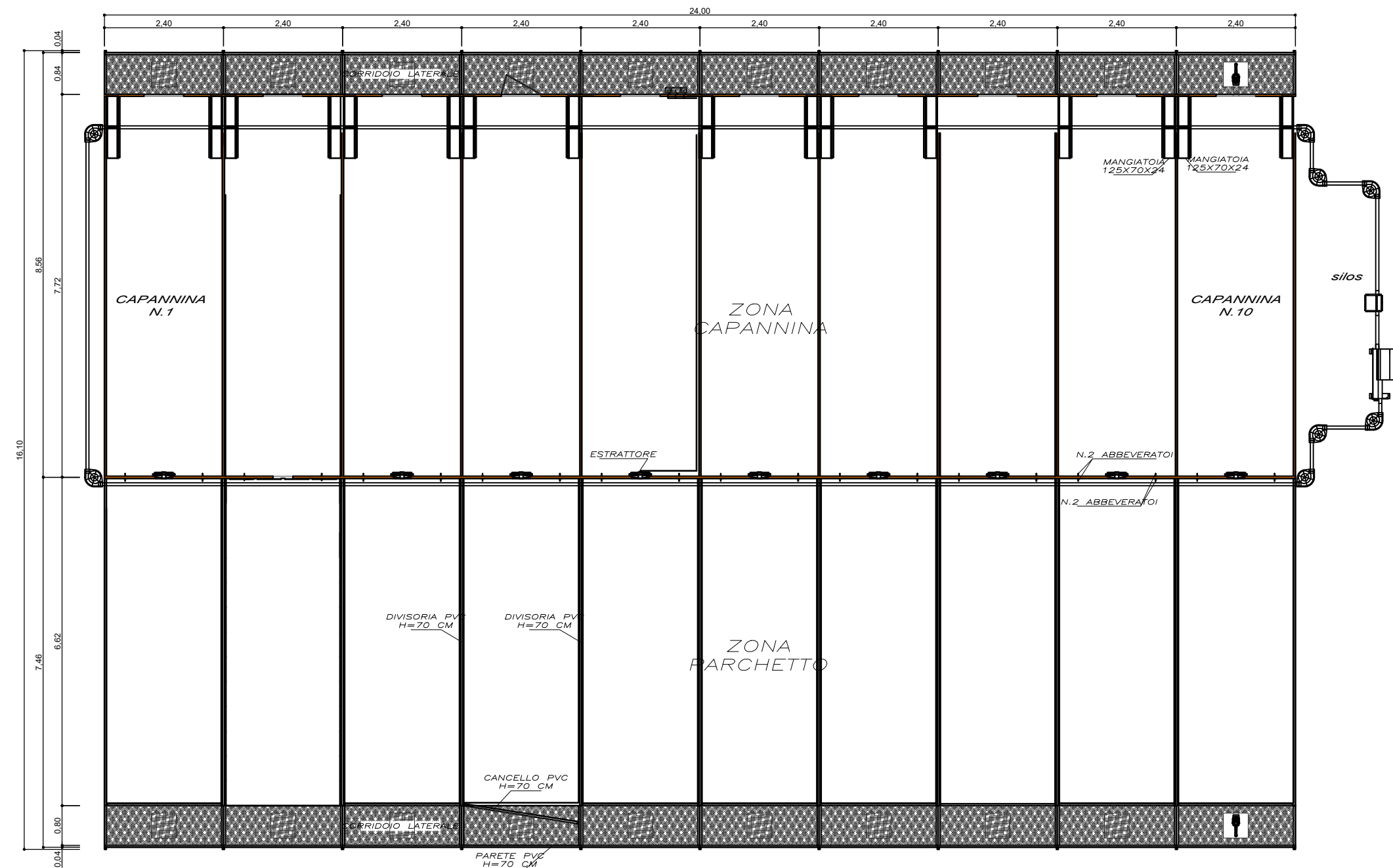

sezione a-a di progetto

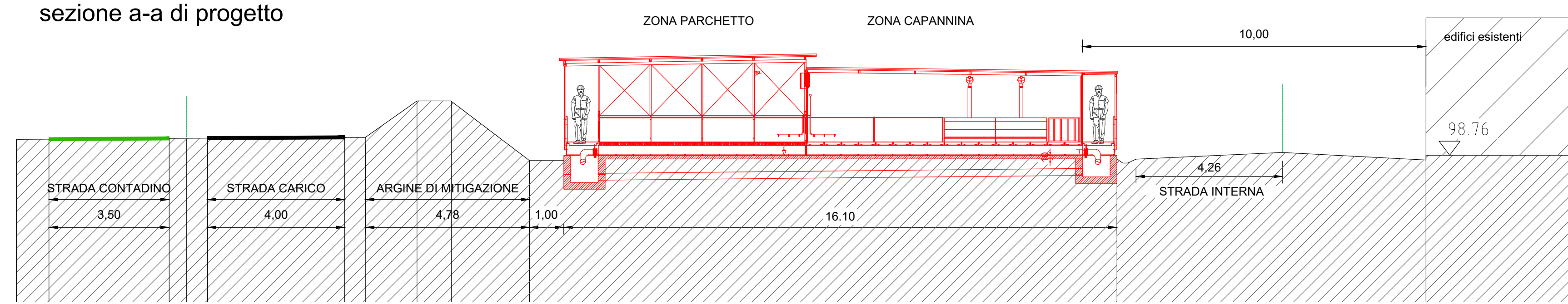

Prospetto laterale est=ovest Box C = Box D

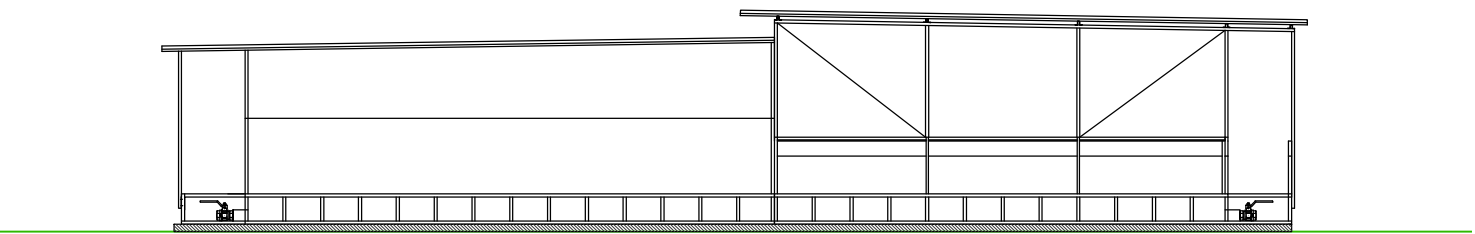

Prospetto frontale nord - Box C = Box D

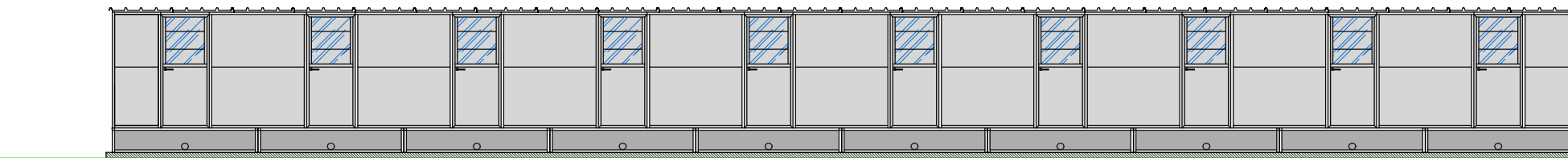

sezione tipo box svezamento

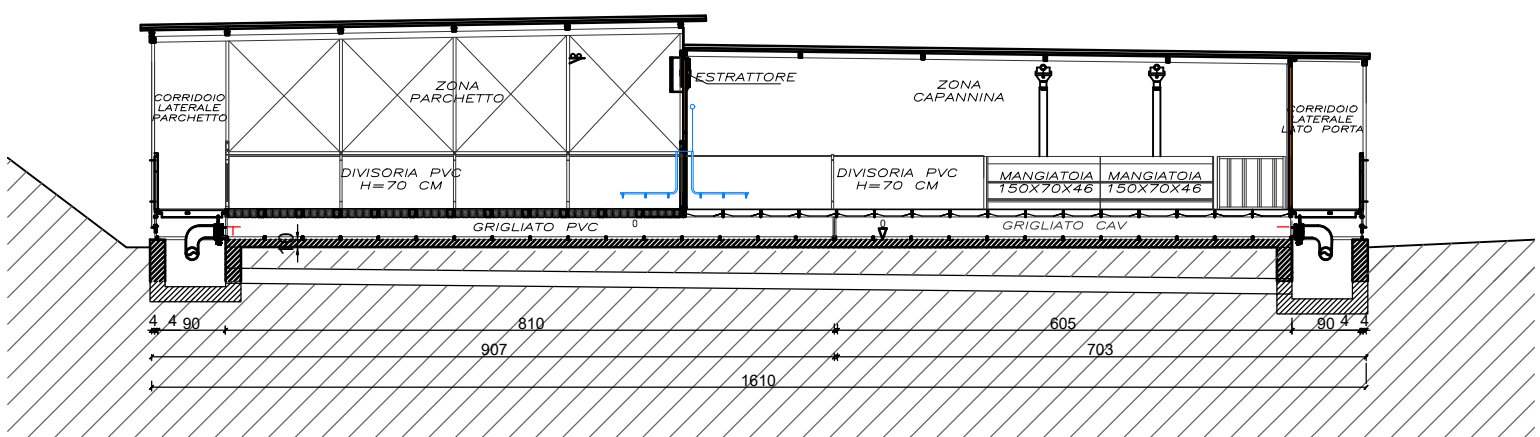

Estratto Planimetria generale di Progetto

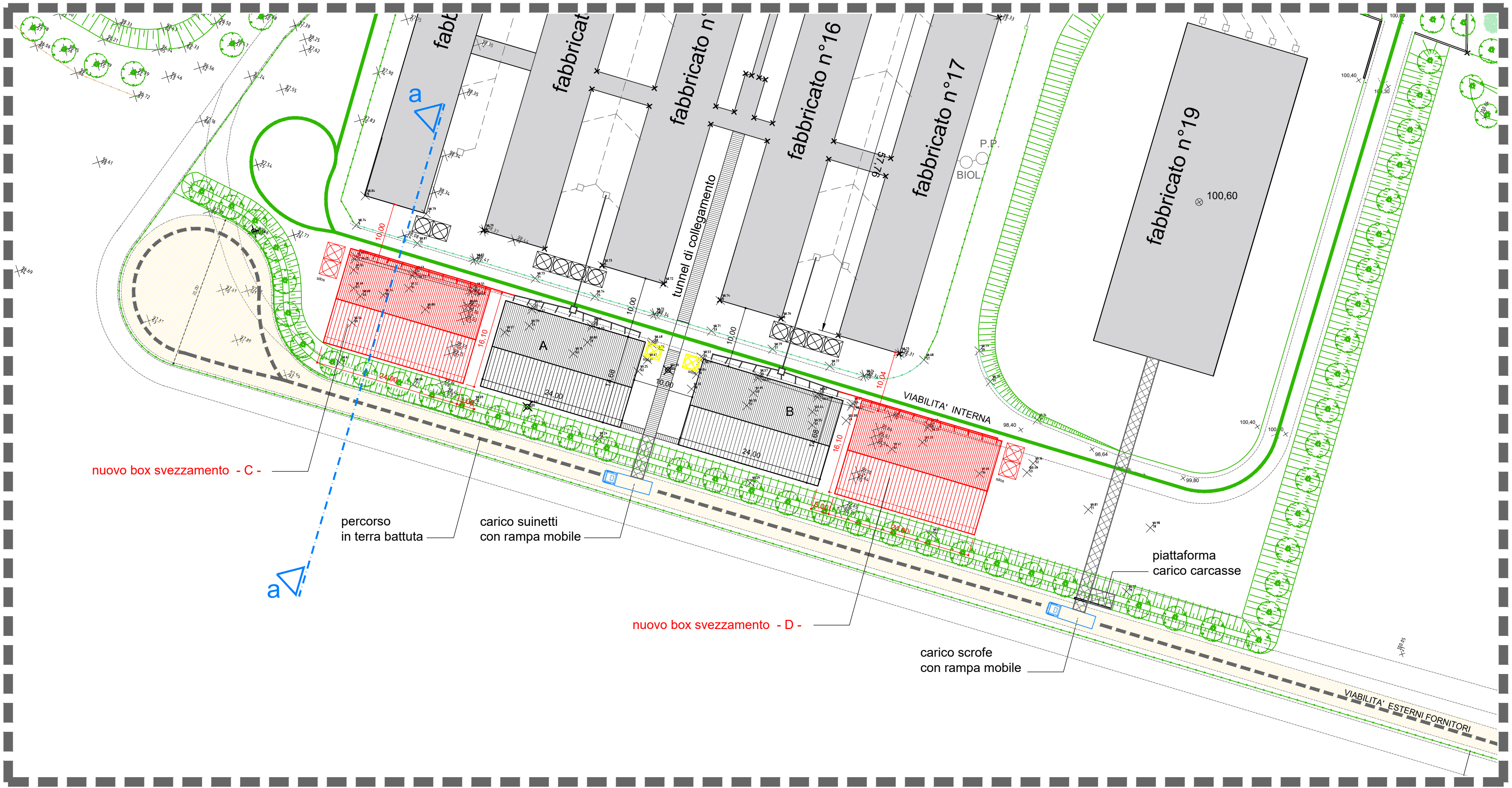

REGIONE LOMBARDIA
PROVINCIA DI BRESCIA

COMUNE DI LONATO DEL GARDA

Progetto di ampliamento allevamento suinicolo

COMMITTENTE
Azienda Agricola Drugolo srl società agricola
Via Drugolo, 2
25017 Lonato del Garda (BS)
c.f. 01865170151

COMPONENTE EDILIZIA
Tavola numero

T03

PLANIMETRIA SEZIONI PROSPETTI
NUOVI BOX DI SVEZZAMENTO

Scala
Come indicato

Data
Dicembre 2021

Revisione
Revisione corrente



AOO PROVINCIA DI BRESCIA
Protocollo Attivo N. 31009/2022 del 21-02-2022
Doc. Principale - Copia del Documento Firmato Digitalmente

PIANOzero
progetti

SRL STP
Via Palazzo n.5 - 25081 - Bedizzole (BS)
info@pianozero.progetti.it

Arch. Podavini Ermes
Ordine Architetti Provincia di Brescia n.915
Geom. Franceschini Fabrizio
Collegio Geometri Provincia di Brescia n.3875
Arch. Piovaneli Cristian
Ordine Architetti Provincia di Brescia n.3440
Ing. Piona Mara
Ordine Ingegneri Provincia di Brescia n.A5403

RESPONSABILE COMMESSA
Arch. Piovaneli Cristian
p.iva 0409960989 - C.F. PVNCST78L038157G
pec. piovaneli.cristian@archworldpec.it
cell. 3381144827

