

Allegato n°2 all'atto n° del / / di approvazione di variante del Progetto di Gestione Produttiva ATE n° 36, in località "Cascina Betulla" del Comune di Montirone, Provincia di Brescia e contestuale autorizzazione all'esercizio della attività estrattiva in variante (progetto attuativo) nella medesima località.

CAVA DI SABBIA E GHIAIA LOCALITA' CASCINA BETULLA

AMBITO TERRITORIALE ESTRATTIVO N. 36  
VARIANTE  
PROGETTO DI GESTIONE PRODUTTIVA  
PROGETTO ATTUATIVO

PROGETTO DI COLTIVAZIONE  
PLANIMETRIA

Rilievo topografico (14.12.2021) eseguito a cura della ditta Inertis S.r.l.  
Lav. n° 47-22 | N. Prog. 02 | Data: Agosto 2022 | Tecn. Arch. Oscar Bazan | Scala 1:2000

La Ditta

I Progettisti



SERVIZI MINERARI AMBIENTALI S.r.l.

Via Roma, 1 - Paratico (Brescia) - Tel. 035/914633 Fax 035/914644

Questo disegno è di proprietà riservata e non può essere ricopiato, riprodotto o mostrato a terzi senza nostra autorizzazione scritta.

- LEGENDA :
- POLIGONALE DEI PUNTI FISSI
  - ACCESSO ALL'AREA
  - FABBRICATI E IMPIANTI
  - ATE g36
  - LINEA RECINZIONE
  - VERTICI DI RAFFITTIMENTO DELLA RETE PROVINCIALE
  - PIEZOMETRI
  - POZZI BARRIERA
  - CORDOLO DI MASCHERAMENTO
  - QUOTE ATTUALI
  - QUOTE PROGETTO
  - VASO D'IRRIGAZIONE
  - SERIOLA GHEDA
  - FERROVIA - TRACCIATO ROTAIE
  - VIABILITÀ DI CANTIERE
  - STRADA CAMPESTRE
  - VIA VITTORIO VENETO
  - VIA PEDRONA
  - CURVE DI LIVELLO DEL RILIEVO TOPOGRAFICO
  - AREA DA COLTIVARE GIÀ AUTORIZZATA
  - AREA DA COLTIVARE OGGETTO DI VARIANTE
  - AREA DA STRALCIARE

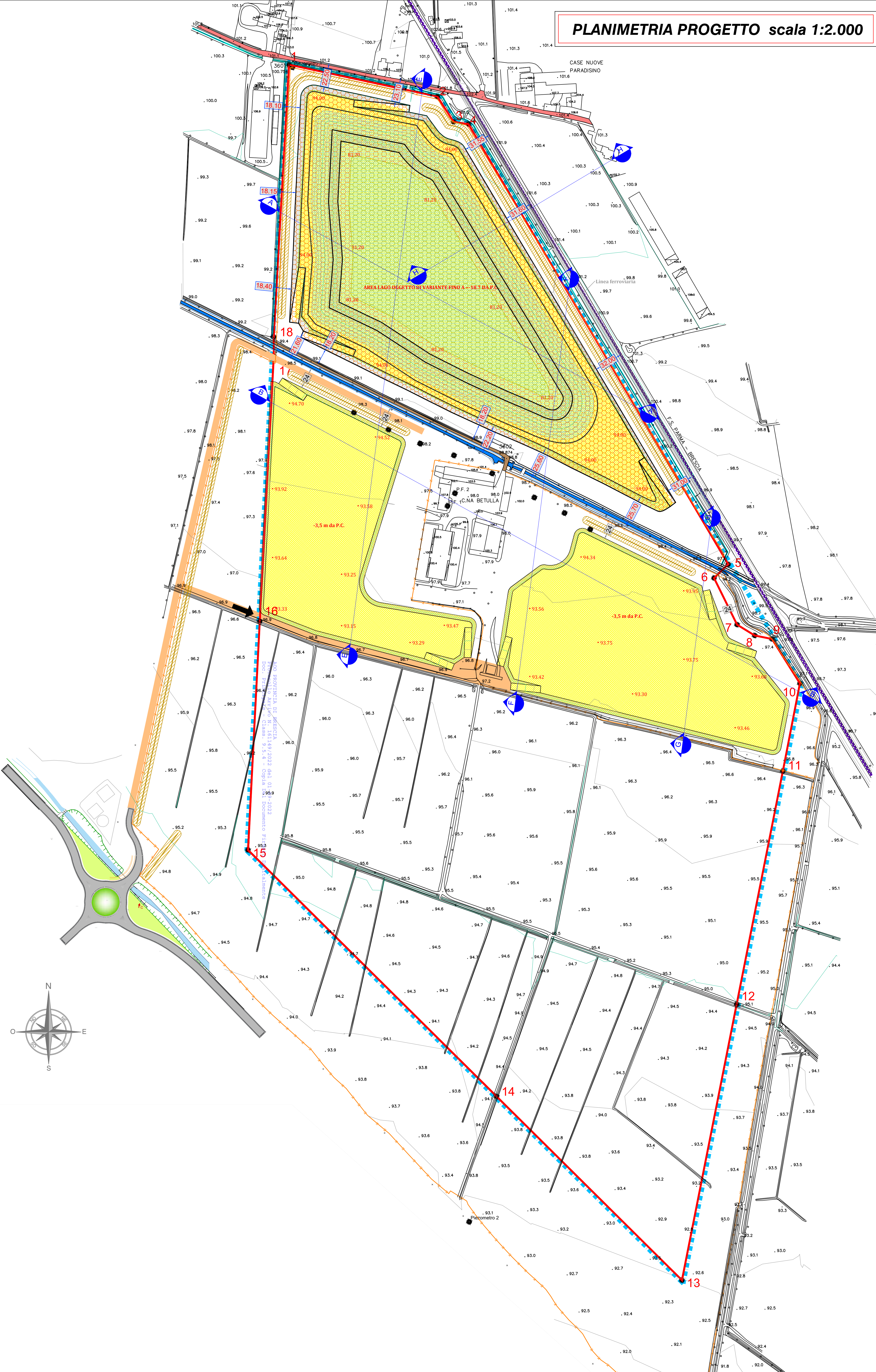

PLANIMETRIA PROGETTO scala 1:2.000

SEZIONI ESPLICATIVE

SEZIONE TIPO LATO EST  
DISTANZA MINIMA DA LINEA FERROVIARIA (>30metri)

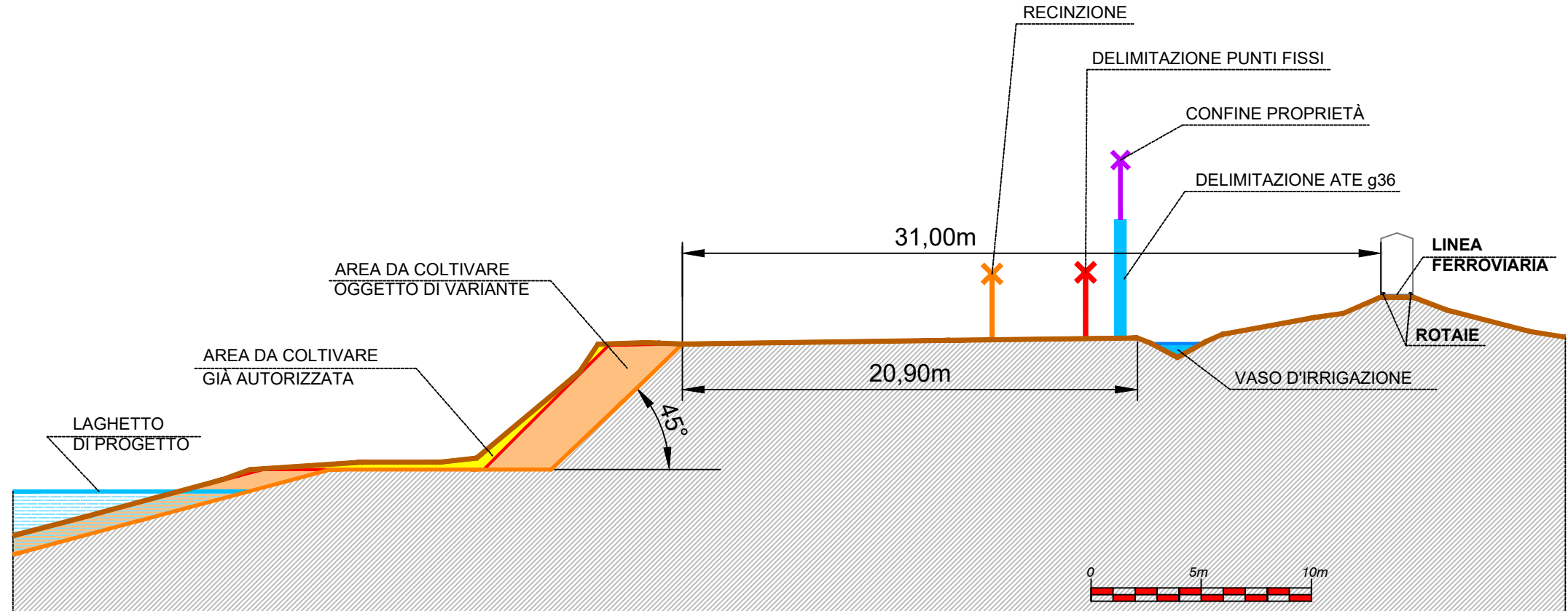

SEZIONE TIPO LATO SUD  
DISTANZA MINIMA DA SERIOLA GHEDA (>20metri)

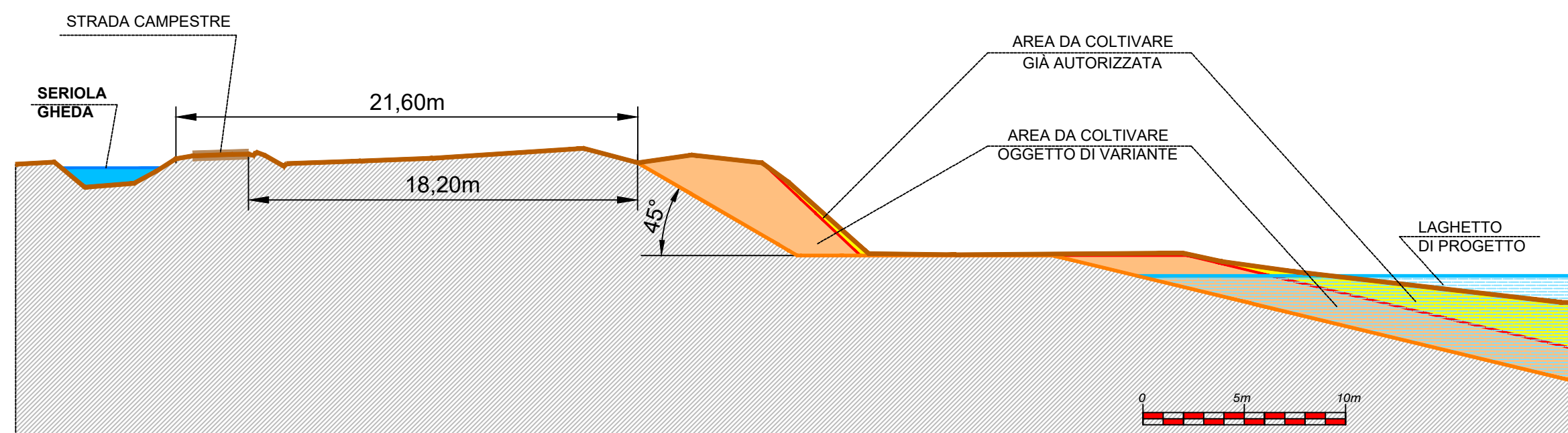

SEZIONE TIPO LATO NORD  
DISTANZA MINIMA DA STRADA PUBBLICA (>20metri)

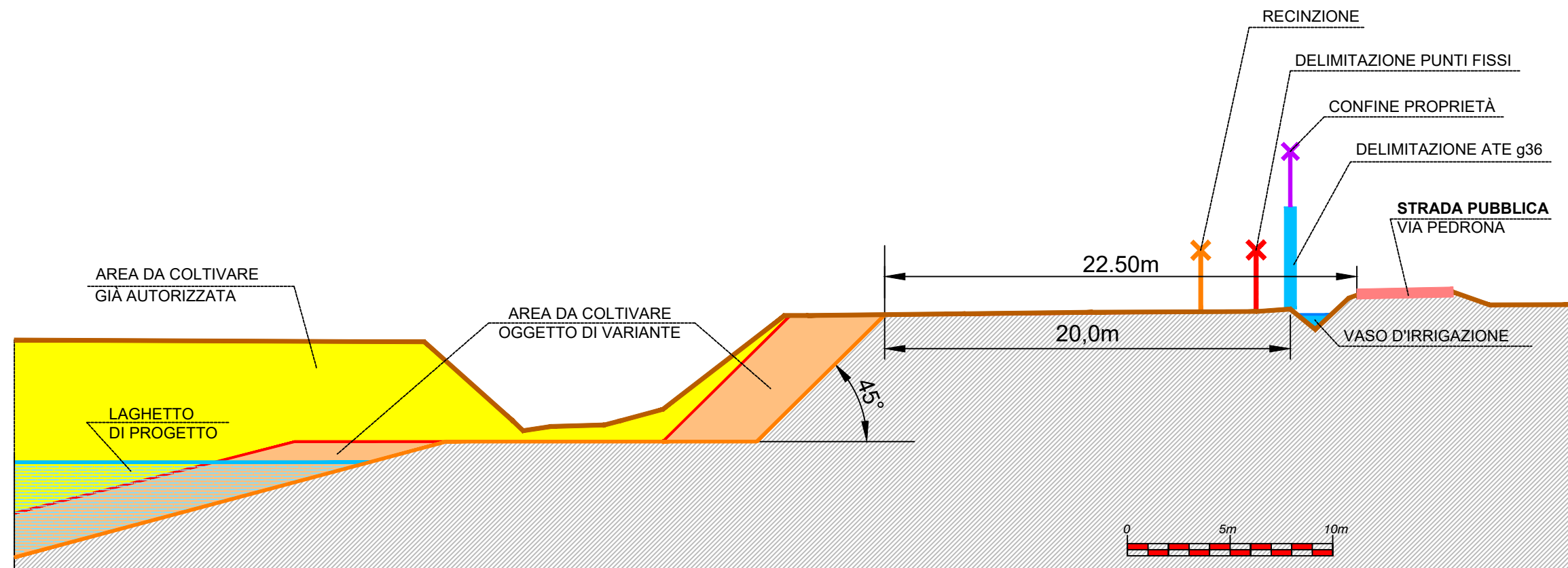

SEZIONE TIPO LATO OVEST  
DISTANZA MINIMA DA CONFINE ALTRA PROPRIETÀ (>18metri)

