



Elementi di contesto interno: la struttura organizzativa

Indice:

Organi di Governo.....	2
Struttura organizzativa.....	3
Risorse Umane	4
Dotazioni strumentali	10
Contratti pubblici affidati.....	12
Eventi sentinella.....	13

Organi di Governo

La legge 7 aprile 2014, n. 56 prevede una nuova configurazione delle Province, le quali diventano Enti Territoriali di Area Vasta i cui Organi di Governo, non più eletti direttamente dai Cittadini, vengono individuati attraverso un procedimento elettorale di secondo grado.

I nuovi Organi di Governo dell'Ente Territoriale sono, oltre all'*Assemblea dei Sindaci* dei 205 Comuni che fanno parte della Provincia di Brescia, il *Presidente della Provincia* e il *Consiglio Provinciale* il quale, vista la popolazione residente sul territorio provinciale, è composto, oltre che dal Presidente, da sedici Consiglieri. I Soggetti chiamati ad eleggere i nuovi Organi Provinciali sono i Sindaci e i Consiglieri dei 205 Comuni della Provincia.

Il 18 dicembre 2021, a seguito delle consultazioni elettorali, è stato eletto il nuovo **Consiglio Provinciale**.

Il 16 febbraio 2023 a seguito delle consultazioni elettorali del 29 gennaio 2023, è stato eletto **Presidente** della Provincia **Emanuele Moraschini**.

Di seguito l'elenco dei Consiglieri con le rispettive deleghe, come da *Decreto del Presidente N.242/2023*, rettificato con *Decreto del Presidente N. 243/2023* e modificato con *Decreto del Presidente N.312/2023*.

Consiglieri	Deleghe
Apostoli Marco	Parchi e Risorse Naturali Servizio Civile e Transizione Ecologica
Bazzani Antonio <i>Vicepresidente Vicario</i>	Innovazione Tecnologica e Trasformazione Digitale
Bertagna Alberto	Politiche per lo Sport, Strutture Sportive e Protezione Civile
Bondio Roberto	Politiche Sociali, Disabilità e Fragilità, Politiche del lavoro e centri per l'impiego
Bressanelli Giampiero	Risorse umane e Rapporti con ACB
Cominassi Gianluca	Bilancio
Edalini Daniela	Aree omogenee, Rapp. con territorio, Comuni e Istituzioni provinciali e locali, Patrimonio e Pari Opportunità
Ferrari Filippo	Istruzione e Formazione professionale Edilizia scolastica
Fontana Paolo	Lavori Pubblici, Strade e Viabilità
Lovo Gagliardi Caterina	Pianificazione Urbanistica e Territoriale Assistenza e Supporto Enti Locali
Mannatrizio Daniele Emanuele	Sicurezza e Polizia Provinciale, Politiche Ittico-Venatorie Associazionismo e Terzo Settore Politiche di coordinamento Servizi Sanitari
Plaka Suela	Piano Nazionale di Ripresa e Resilienza (PNRR) e Politiche Giovanili
Sisti Roberta	Cultura, Identità locale Turismo e Marketing Territoriale
Tacconi Massimo <i>Vicepresidente</i>	Sviluppo economico, Attività produttive e Promozione delle Eccellenze
Vivaldini Mariateresa	Ambiente, Energia, Attività estrattive e Programmazione europea
Zobbio Giacomo	Partecipazione, Trasparenza e Anticorruzione, Trasporto Pubblico Locale, Integrazione Mobilità Provinciale, Bretella Autostradale Val Trompia

Struttura organizzativa

Con Decreto del Presidente n. 317 del 06/12/2022 è stato aggiornato, con decorrenza immediata, il Quadro Organizzativo dell'ente.

Esso è così articolato:



Allegato 1

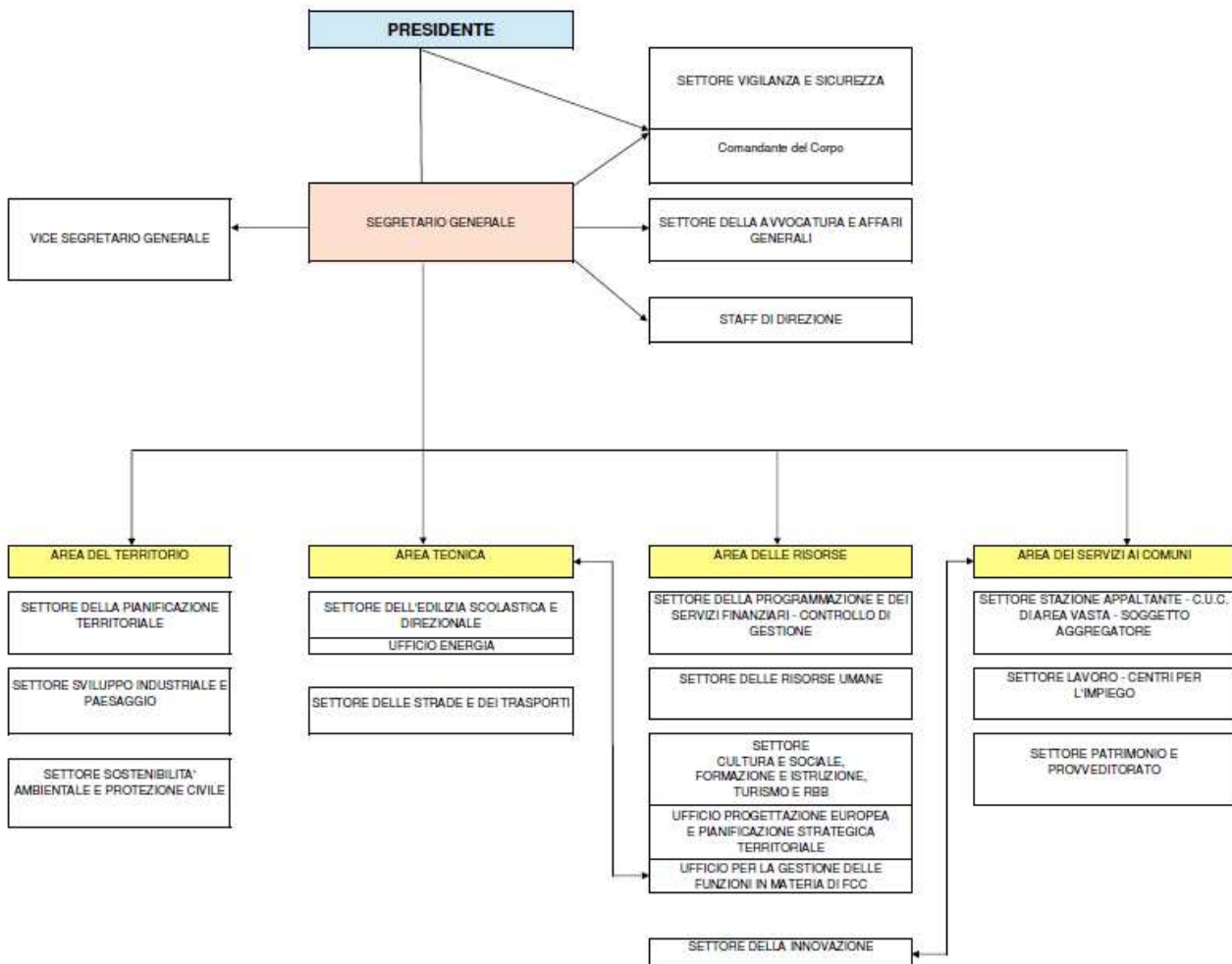

Risorse Umane
Personale di ruolo e non di ruolo della Provincia di Brescia – Trend storico 2015-2022

Personale	Fascia	31/12/2015	31/12/2016	31/12/2017	31/12/2018	31/12/2019	31/12/2020	31/12/2021	31/12/2022	Variazioni dal 2015 al 2022
Dirigenti di ruolo	A	8	5	5	5	4	6	5	5	-3
Dipendenti di ruolo con inc. dir.	B	2	2	2	1	1	1	1	1	-1
Dirigenti esterni con incarico	C	1	2	1	1	1	1	1	1	0
Dipendenti di ruolo	D	654	535	530	507	479	457	547	535	-119
Comandati c/o altri Enti	F	2	0	0	0	4	2	1	1	-1
Comandati in Provincia	G	1	1	1	1	0	0	0	0	-1
Personale ex art. 90	H	1	1	1	1	1	1	2	2	+1
Personale dipendente non di ruolo	I	0	0	0	0	0	18	6	13	+13
Totale personale di ruolo	A+B+D+F	666	542	537	513	488	466	554	542	-124
Totale personale non di ruolo	C+G+H+I	3	4	3	3	2	20	9	17	+14

Elaborazione dati: Ufficio Risorse Umane

La tabella qui sopra mostra la tendenza storica del personale della Provincia di Brescia, suddividendo lo stesso in personale di ruolo presente nella dotazione organica e personale non di ruolo.

Si evince che il personale di ruolo della Provincia di Brescia al 31/12/2022 542 unità e 17 unità di personale a tempo determinato.

Rapporto tra personale dirigenziale e non – Trend storico 2015-2022

		31/12/2015	31/12/2016	31/12/2017	31/12/2018	31/12/2019	31/12/2020	31/12/2021	31/12/2022
Personale dirigenziale che presta servizio nell'Ente	A+B+C	11	9	8	7	7	8	7	7
Personale NON dirigenziale che presta servizio nell'Ente	D+G+H+I	654	538	532	509	480	476	555	552
Numero di dipendenti per dirigente		59	60	66	73	68	60	79	79

Elaborazione dati: Ufficio Risorse Umane

Il personale non dirigenziale che presta effettivamente servizio nell'Ente al 31/12/2022, pari a 552 unità, ha registrato una flessione negativa rispetto alle 654 unità del 2015.

Il personale dirigenziale (di ruolo e non ruolo) ha registrato una riduzione passando dalle 11 unità del 2015 alle 7 del 2022.

In media i dipendenti in servizio per ciascun dirigente sono 79.

Dipendenti di ruolo - Distribuzione per categoria - Comparazione 2021-2022

	al 31/12/2021			al 31/12/2022		
	Femmine	Maschi	Totale	Femmine	Maschi	Totale
Cat. "A"	0	3	3	0	2	2
Cat. "B1"	25	42	67	24	40	64
Cat. "B3"	12	24	36	11	19	30
Cat. "C"	141	150	291	142	144	286
Cat. "D1"	60	45	105	65	47	117
Cat. "D3"	22	24	46	19	23	42
Dirigenti di ruolo	3	2	5	3	2	5
Totale	263	290	553	264	277	541

Raffronto dotazione organica 2021-2022

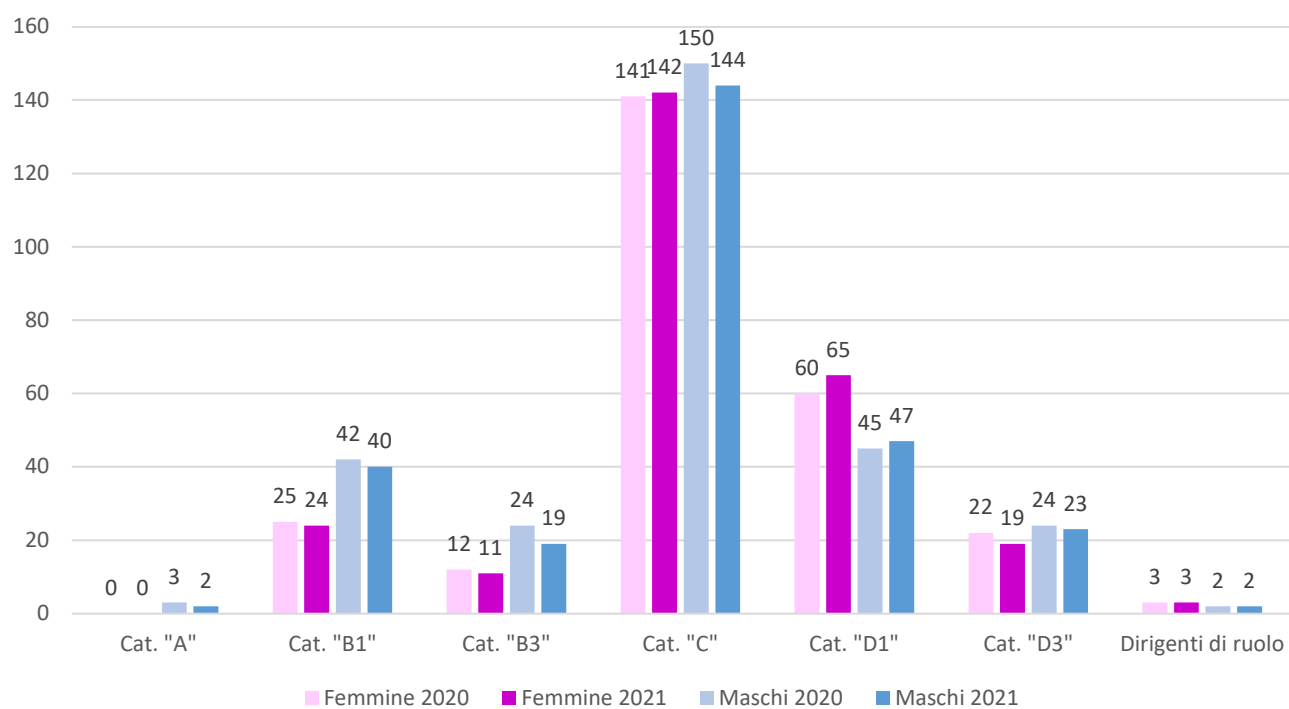

Elaborazione dati: Ufficio Pianificazione Integrata

Personale della Provincia di Brescia – Distribuzione per età – Situazione al 31/12/2022

Fasce dipendenti per età (da – a):	20-24		25-29		30-34		35-39		40-44		45-49		50-54		55-59		60-64		65-67		Tot. Pers.
Qualifica	U	D	U	D	U	D	U	D	U	D	U	D	U	D	U	D	U	D	U	D	
SEGRETARIO	0	0	0	0	0	0	0	0	0	0	0	0	0	0	0	0	0	1	0	0	1
DIRIGENTE A TEMPO INDETERMINATO	0	0	0	0	0	0	0	0	0	0	0	1	1	1	0	0	1	1	0	0	5
DIRIGENTE A TEMPO DETERMINATO IN D.O.	0	0	0	0	0	0	0	0	0	0	0	0	0	0	1	0	1	0	0	0	2
POSIZIONE ECONOMICA D7	0	0	0	0	0	0	0	0	0	0	0	1	0	3	2	4	2	1	1	0	14
POSIZIONE ECONOMICA D6	0	0	0	0	0	0	0	0	0	0	0	0	1	6	9	9	7	0	1	0	33
POSIZIONE ECONOMICA D5	0	0	0	0	0	0	0	0	0	0	0	0	0	1	1	1	5	0	0	0	8
POSIZIONE ECONOMICA D4	0	0	0	0	0	0	0	0	0	0	1	1	3	6	2	5	5	1	1	1	26
POSIZIONE ECONOMICA D3	0	0	0	0	0	0	0	0	0	0	0	1	1	1	3	2	0	0	0	0	8
POSIZIONE ECONOMICA D2	0	0	0	0	0	0	0	0	0	0	0	0	1	1	1	0	0	0	0	0	3
POSIZIONE ECONOMICA D1	0	0	0	2	2	13	3	5	4	7	5	4	4	3	3	4	0	1	0	0	60
POSIZIONE ECONOMICA C6	0	0	0	0	0	0	0	0	2	2	6	5	14	8	13	12	9	4	1	0	76
POSIZIONE ECONOMICA C5	0	0	0	0	0	0	0	0	3	3	7	4	13	10	6	7	9	4	1	0	67
POSIZIONE ECONOMICA C4	0	0	0	0	0	0	0	0	0	0	0	2	0	4	1	2	1	1	0	0	11
POSIZIONE ECONOMICA C3	0	0	0	0	0	0	0	0	3	1	1	1	4	4	6	4	3	0	0	1	28
POSIZIONE ECONOMICA C2	0	0	0	0	0	0	0	1	1	0	1	2	1	1	0	3	1	1	0	0	12
POSIZIONE ECONOMICA C1	2	1	3	5	7	13	7	11	4	10	8	5	3	6	3	2	0	0	0	0	90
POSIZIONE ECONOMICA B8	0	0	0	0	0	0	0	0	0	0	0	0	1	2	2	1	3	1	0	0	10
POSIZ. ECON. B7 - PROFILO ACCESSO B3	0	0	0	0	0	0	0	0	0	0	0	0	1	0	2	2	1	0	0	0	6
POSIZ. ECON. B7 - PROFILO ACCESSO B1	0	0	0	0	0	0	0	0	0	0	0	0	0	0	0	1	0	0	0	0	1
POSIZ. ECON. B6 PROFILI ACCESSO B3	0	0	0	0	0	0	0	0	0	0	0	0	1	0	2	0	0	0	0	0	3
POSIZ. ECON. B6 PROFILI ACCESSO B1	0	0	0	0	0	0	0	0	0	0	3	1	5	1	3	0	5	0	0	0	18
POSIZ. ECON. B5 PROFILI ACCESSO B3	0	0	0	0	0	0	0	0	0	1	0	2	3	2	1	0	1	0	0	0	10
POSIZ. ECON. B5 PROFILI ACCESSO B1	0	0	0	0	0	0	0	0	0	0	0	0	2	0	3	0	3	0	0	0	8
POSIZ. ECON. B4 PROFILI ACCESSO B3	0	0	0	0	0	0	0	0	0	0	0	0	0	1	1	0	0	0	0	0	2
POSIZ. ECON. B4 PROFILI ACCESSO B1	0	0	0	0	0	0	0	0	0	1	0	0	1	1	1	0	0	0	0	0	4
POSIZIONE ECONOMICA B3	0	0	0	0	0	0	0	0	0	1	3	0	0	2	4	2	2	2	0	0	16
POSIZIONE ECONOMICA B2	0	0	0	0	0	0	0	0	0	0	1	0	0	0	0	2	0	0	0	0	3
POSIZIONE ECONOMICA DI ACCESSO B1	0	0	1	0	0	0	1	0	1	0	1	1	0	5	0	1	0	2	0	0	13
POSIZIONE ECONOMICA A3	0	0	0	0	0	0	0	0	0	0	0	0	1	0	0	0	1	0	0	0	2
COLLABORATORE A T.D. ART. 90 TUEL	0	0	0	0	0	0	0	0	0	1	1	0	0	0	0	0	0	0	0	0	2
TOTALE:	2	1	4	7	9	26	11	17	18	27	38	31	61	69	70	64	60	20	5	2	542

Suddivisione dipendenti per età

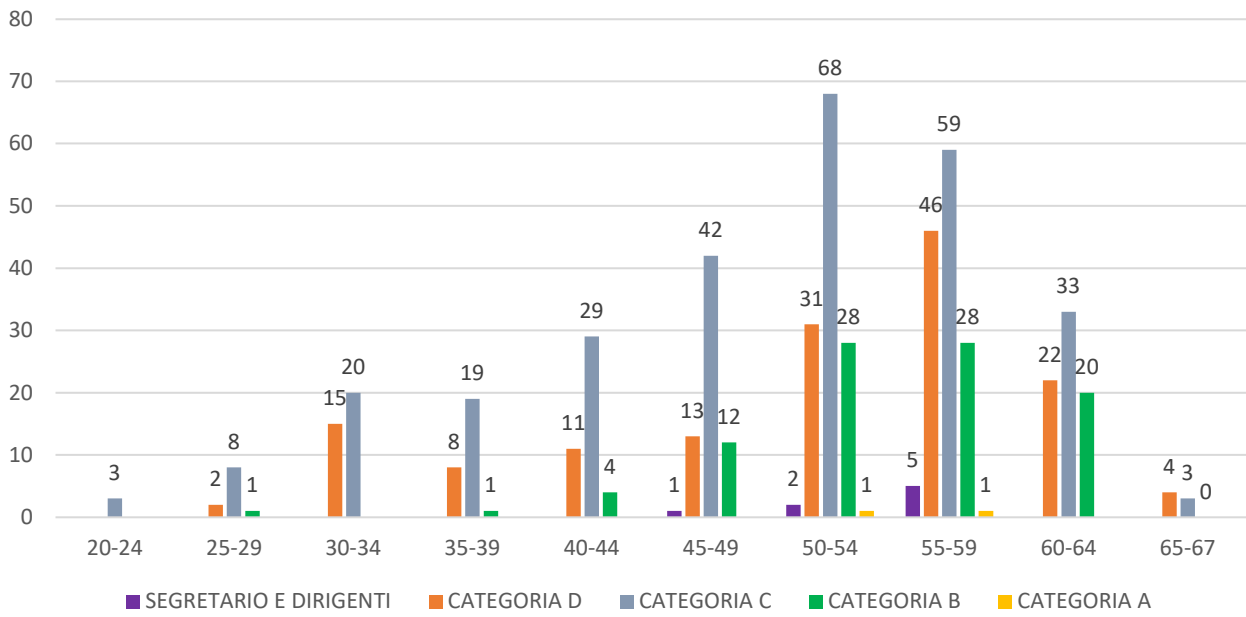

Elaborazione dati: Ufficio Pianificazione Integrata, fonte: Conto Annuale 2022-Tabella T8

Personale della Provincia di Brescia – Titolo di studio – Situazione al 31/12/2022

Qualifica	FINO ALLA SCUOLA DELL'OBBLIGO		LICENZA MEDIA SUPERIORE		LAUREA BREVE		LAUREA		Totale
	U	D	U	D	U	D	U	D	
SEGRETARIO	0	0	0	0	0	0	0	1	1
DIRIGENTE A TEMPO INDETERMINATO	0	0	0	0	0	0	2	3	5
DIRIGENTE A TEMPO DETERMINATO IN D.O.	0	0	0	0	0	0	2	0	2
POSIZIONE ECONOMICA D7	0	0	0	1	0	1	5	7	14
POSIZIONE ECONOMICA D6	0	0	12	4	0	0	6	11	33
POSIZIONE ECONOMICA D5	0	0	3	0	0	0	3	2	8
POSIZIONE ECONOMICA D4	0	0	9	4	0	1	3	9	26
POSIZIONE ECONOMICA D3	0	0	3	1	0	0	1	3	8
POSIZIONE ECONOMICA D2	0	0	1	0	0	0	1	1	3
POSIZIONE ECONOMICA D1	0	0	2	0	2	2	17	37	60
POSIZIONE ECONOMICA C6	6	2	35	26	0	1	4	2	76
POSIZIONE ECONOMICA C5	2	0	31	19	0	0	6	9	67
POSIZIONE ECONOMICA C4	0	0	2	8	0	0	0	1	11
POSIZIONE ECONOMICA C3	7	2	6	5	1	1	3	3	28
POSIZIONE ECONOMICA C2	0	1	4	4	0	2	0	1	12
POSIZIONE ECONOMICA C1	0	0	22	15	2	5	13	33	90
POSIZIONE ECONOMICA B8	4	2	2	1	0	0	0	1	10
POSIZ. ECON. B7 - PROFILO ACCESSO B3	3	1	1	1	0	0	0	0	6
POSIZ. ECON. B7 - PROFILO ACCESSO B1	0	1	0	0	0	0	0	0	1
POSIZ. ECON. B6 PROFILI ACCESSO B3	3	0	0	0	0	0	0	0	3
POSIZ. ECON. B6 PROFILI ACCESSO B1	14	2	1	0	0	0	1	0	18
POSIZ. ECON. B5 PROFILI ACCESSO B3	2	1	2	3	0	1	1	0	10
POSIZ. ECON. B5 PROFILI ACCESSO B1	8	0	0	0	0	0	0	0	8
POSIZ. ECON. B4 PROFILI ACCESSO B3	0	0	1	1	0	0	0	0	2
POSIZ. ECON. B4 PROFILI ACCESSO B1	2	1	0	1	0	0	0	0	4
POSIZIONE ECONOMICA B3	9	4	0	3	0	0	0	0	16
POSIZIONE ECONOMICA B2	1	2	0	0	0	0	0	0	3
POSIZIONE ECONOMICA DI ACCESSO B1	1	0	3	6	0	0	0	3	13
POSIZIONE ECONOMICA A3	2	0	0	0	0	0	0	0	2
COLLABORATORE A T.D. ART. 90 TUEL	0	0	0	1	0	0	1	0	2
TOTALE:	64	19	140	104	5	14	69	127	542

Categoria D: elaborazione grafica TAB. T9

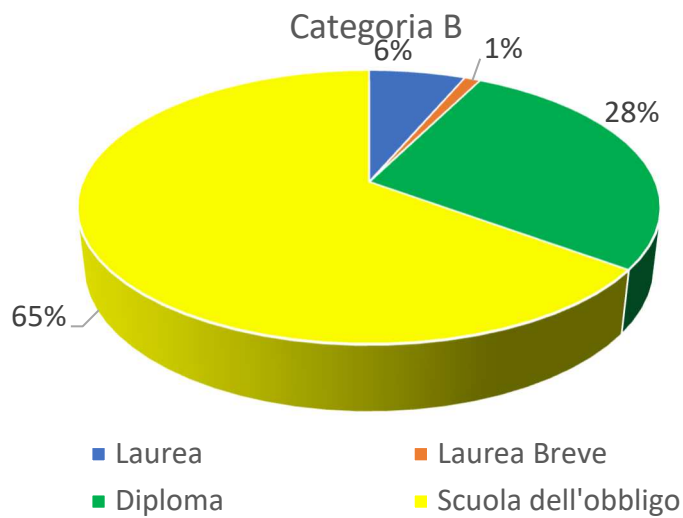
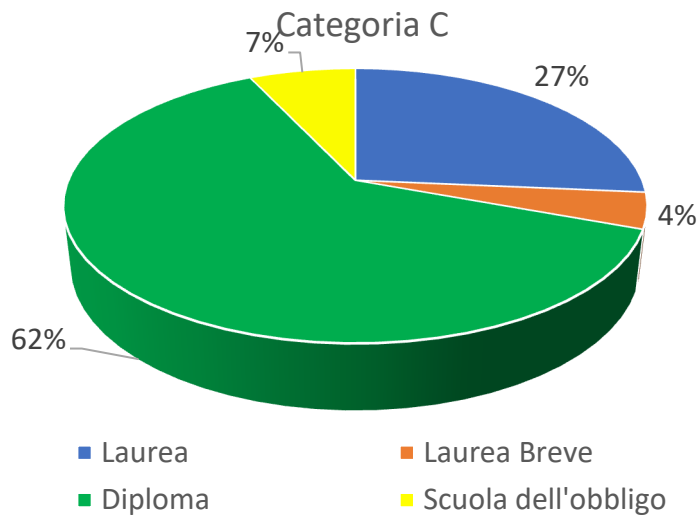
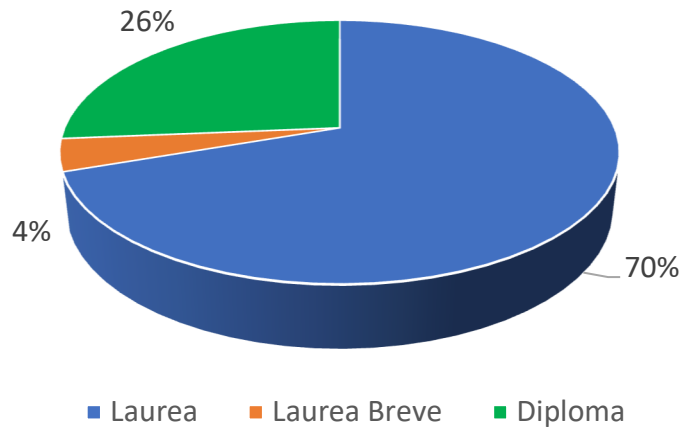

Elaborazione dati: Ufficio Pianificazione Integrata, fonte: Conto Annuale 2022-Tabella T9

Dotazioni strumentali – confronto 2019-2023*
Attrezzature Informatiche

Sistema operativo	Anno 2019	Anno 2020	Anno 2021	Anno 2022	30/06/2023
Apple MacOS	7	7	0	0	0
iOS	0	0	3	2	0
Android	0	0	39	40	40
Microsoft Windows XP	14	14	20	14	14
Microsoft Windows 2000	0	0	0	0	0
Microsoft Windows Vista	13	13	12	3	3
Microsoft Windows 7	14	14	16	5	7
Microsoft Windows 8	1	1	5	0	0
Microsoft Windows 10	654	847	808	814	920
Microsoft Windows 11 Pro	0	0	0	8	54
Totale	703	896	903	886	1038

Tipologia postazione	Anno 2019	Anno 2020	Anno 2021	Anno 2022	30/06/2023
All-in-one	7	11	5	5	6
Desktop	565	637	608	564	632
Notebook	76	191	208	244	329
Tablet	0	0	42	42	40
Workstation	55	57	40	31	31
Totale	703	896	903	886	1038

Sede degli uffici	Anno 2019	Anno 2020	Anno 2021	Anno 2022	30/06/2023
Extra cittadine	104	139	127	120	205
Crystal Palace	0	0	0	0	0
Villa Barboglio	0	0	0	0	20
Via Cefalonia	67	77	71	80	120
Via Dalmazia	2	1	0	0	0
Via Fontane	3	2	0	1	0
Via Marconi	0	0	0	0	0
Via Milano	221	293	207	229	217
Via Musei	30	31	49	65	63
Via Romiglia	52	76	102	71	67
Palazzo Bargnani	40	51	43	51	53
Palazzo Broletto	41	50	67	56	54
Palazzo Martinengo	90	103	163	137	157
Piazza Tebaldo Brusato	53	73	74	76	82
Corso Zanardelli	0	0	0	0	0
Totale	703	896	903	886	1038

Fonte: Settore della Innovazione (dati aggiornati al 30/06/2023)

Situazione autoparco

TIPOLOGIA VEICOLO	POLIZIA PROVINCIALE E GEV	PROTEZIONE CIVILE	STRADE/EDILIZIA SCOLASTICA	ALTRI SETTORI	TOTALE
Autovetture di proprietà	21	3	1	15	40
Autovetture a noleggio	25	3	34	10	72
Autovetture in Comodato gratuito regione Lombardia	0	5	0	0	5
Autovetture in custodia giudiziale	2	0	0	0	2
Totale autovetture	48	11	35	25	119

Autocarri di proprietà	22	9	18	2	51
Autocarri a noleggio	1	0	14	0	15
Autocarri in comodato gratuito dalla Regione Lombardia	0	5	0	0	5
Totale autocarri	23	14	32	2	71

TIPOLOGIA VEICOLO	POLIZIA PROVINCIALE E GEV	PROTEZIONE CIVILE	STRADE/EDILIZIA SCOLASTICA	ALTRI SETTORI	TOTALE
Imbarcazioni di proprietà	4	0	0	0	4

Motoveicoli di proprietà	0	0	0	0	0
--------------------------	---	---	---	---	---

Motocarri in proprietà	0	0	3	0	3
------------------------	---	---	---	---	---

Rimorchi in comodato gratuito dalla Regione Lombardia	0	9	0	0	9
---	---	---	---	---	---

Motoslitte	3	0	0	0	3
Rimorchi, sollevatori e simili	3	8	1	1	13
Mezzi d'opera	0	0	2	0	2
Vari	0	0	4	0	4
Totale mezzi d'opera di proprietà	6	8	7	1	22

Fonte: Settore Patrimonio e provveditorato - dati al 01/09/2023

Eventi sentinella

Atti giudiziari notificati nel triennio 2021-2023 e per i quali c'è stata costituzione in giudizio									Atti giudiziari notificati prima del 2021 e decisi nel 2023			
			Stato dei contenziosi						Stato del contenzioso			
Numero ricorsi	Autorità adita	Materia del contendere	Pendente	ALTRI ESITI/ PROVVEDIMENTI	Ordinanza favorevole	Sentenza favorevole	Ordinanza sfavorevole	Sentenza sfavorevole	Numero ricorsi	Favorevole Sentenza	Sfavorevole Sentenza	
115	TAR	Ambiente	59	10 inammissibili 6 improcedibili 3 estinti 1 difetto giurisdizione 3 rinunce 4 ordinanze interlocutorie	2	4		2	7	3	1	
		Territorio	3			1						
		Appalti + LL.PP.	10		3	5						
		Lavoro	0		1							
34	CdS	Ambiente	11		4	6			7	2	1	
		Appalti + LL.PP.	3		1	1		1				
		Varie	1									
9	PdR	Ambiente	7	1 DECRETO FAVOREVOLE					7			
		Istruzione	1									
62	Tribunale	Fallimentare	3	1 DECRETO PARZ. FAVOREVOLE					8	4	2	
		Lavoro	1					1				
		Ordinario	37		3 estinti		4					1
		Penale	1				2					
4	Corte App.		1	1 transazione				1	3			
5	Cassaz.		1	1 improcedibili	2							
14	TRAP-TSAP	Ambiente	10			2			2	2		
24	Comm. Tributaria		21	1 inammissibili								
267	TOTALE		170	35	13	25	0	6	34	11	4	

* per ogni causa potrebbe essere stata emessa sia ordinanza che sentenza

Ricorsi davanti al Giudice di Pace triennio 2021-2023					
		Stato dei contenziosi			
Numero ricorsi	Materia del contendere	Pendente	Favorevole	Sfavorevole	Estinti/non iscritti a ruolo
168	CDS	63	23	27	21
1	Ambiente	1	0	0	0
1	Tributi	1	0	0	0
1	Turismo	1	0	0	0

Fonte: Settore dell'Avvocatura e Affari Generali

Controlli successivi con esito negativo – 2021-2023

ATTI	1° TRIMESTRE 2021		2° TRIMESTRE 2021		3° TRIMESTRE 2021		4° TRIMESTRE 2021	
Tipologia	N°	N° Atti con esito Negativo	N°	N° Atti con esito Negativo	N°	N° Atti con esito Negativo	N°	N° Atti con esito Negativo
Concessione di vantaggi economici	3	0	5	0	6	0	7	0
Contratti pubblici	15	0	15	0	15	0	15	0
Assunzione del personale e progressioni di carriera	1	0	1	0	1	0	1	0
Gestione delle spese	14	0	13	0	14	0	14	0
Controlli, verifiche, ispezioni e sanzioni	2	0	3	0	3	0	2	0
Pianificazione Territoriale	2	0	2	0	2	0	2	0
Autorizzazioni ambientali	4	0	4	0	4	0	4	0
Espropri	1	0	1	0	1	0	1	0

ATTI	1° TRIMESTRE 2022		2° TRIMESTRE 2022		3° TRIMESTRE 2022		4° TRIMESTRE 2022	
Tipologia	N°	N° Atti con esito Negativo	N°	N° Atti con esito Negativo	N°	N° Atti con esito Negativo	N°	N° Atti con esito Negativo
Concessione di vantaggi economici	6	0	6	0	7	0	9	0
Contratti pubblici	15	0	15	0	15	0	15	1
Assunzione del personale e progressioni di carriera	1	0	1	0	1	0	1	0
gestione delle spese	14	0	17	0	15	0	15	0
Controlli, verifiche, ispezioni e sanzioni	1	0	3	0	4	0	5	0
Pianificazione Territoriale	2	0	2	0	2	0	2	0
Autorizzazioni ambientali	4	0	4	0	4	0	4	0
Espropri	1	0		0	1	0	1	0

ATTI	1° QUADRIMESTRE 2023		2° QUADRIMESTRE 2023	
Tipologia	N°	N° Atti con esito Negativo	N°	N° Atti con esito Negativo
Concessione di vantaggi economici	5	0	8	
Contratti pubblici	20	0	20	
Assunzione del personale e progressioni di carriera	2	0	2	
Incentivi per funzioni tecniche	3	1	3	
Compensi avvocati dell'ente	1	0	1	
Gestione delle spese	15	0	15	
Controlli, verifiche, ispezioni e sanzioni	5	0	5	
Pianificazione Territoriale	2	0	2	
Autorizzazioni ambientali	6	0	6	
Area Tecnica (espropri; autorizzazioni alla posa impianti pubblicitari; concessioni occupazione di spazio e area pubblica)	5	0	5	

Fonte: Staff di Direzione

Nota: sono ancora in corso le attività di controlli sugli atti del 2° quadrimestre 2023

Procedimenti disciplinari, penali, amministrativo/contabili – 2021-2023

Procedimenti disciplinari attivati nei confronti dei dipendenti dell'Ente nel corso del triennio 2021 – 2023				
Numero Procedimenti	Oggetto	Stato del Procedimento		
		Pendente	Conclusi	
			Favorevole al dipendente	Sfavorevole al dipendente
2	violazione degli obblighi del dipendente previsti dalla vigente normativa e dal CCNL	NO		X
1	violazione degli obblighi del dipendente previsti dalla vigente normativa e dal CCNL	NO	X	
1	violazione, connessa a reato, di obblighi di comportamento	NO		X

Fonte: Settore Risorse Umane

Procedimenti penali nei confronti dei dipendenti, attivati nel Triennio 2021 – 2023						
Numero Procedimenti	Autorità	Materia	Stato del Procedimento			
			Pendente	Concluso		
				Tipo di decisione	Favorevole al dipendente	Sfavorevole al dipendente
1	TRIBUNALE	VIOLAZIONE OBBLIGHI DI COMPORTAMENTO				X
1	TRIBUNALE	VIOLAZIONE OBBLIGHI DI COMPORTAMENTO	X			
1	PROCURA DELLA REPUBBLICA	VIOLAZIONE OBBLIGHI DI COMPORTAMENTO	X			
1	PROCURA DELLA REPUBBLICA	VIOLAZIONE OBBLIGHI DI COMPORTAMENTO	X			

Procedimenti penali nei confronti dei dipendenti, attivati prima del 2021 e decisi nel 2023						
Numero Procedimenti	Autorità	Materia	Stato del Procedimento			
			Pendente	Concluso		
				Tipo di decisione	Favorevole al dipendente	Sfavorevole al dipendente
0						

Fonte: Settore Risorse Umane

Procedimenti per Responsabilità Amministrativo/Contabile nei confronti dei dipendenti - Triennio 2021 – 2023						
Numero Procedimenti	Autorità	Materia	Stato del Procedimento			
			Pendente	Concluso		
				Tipo di decisione	Favorevole al dipendente	Sfavorevole al dipendente
0						

Fonte: Settore Risorse Umane